



PERÚ

Ministerio de Transportes y Comunicaciones

Centro de Operaciones de Emergencia - MTC

Aviso N° 010

LLUVIA EN LA SELVA

NARANJA

Inicio: Lunes 18.01.21 00:00 hrs Fin: Miércoles 20.01.21 23:59 hrs

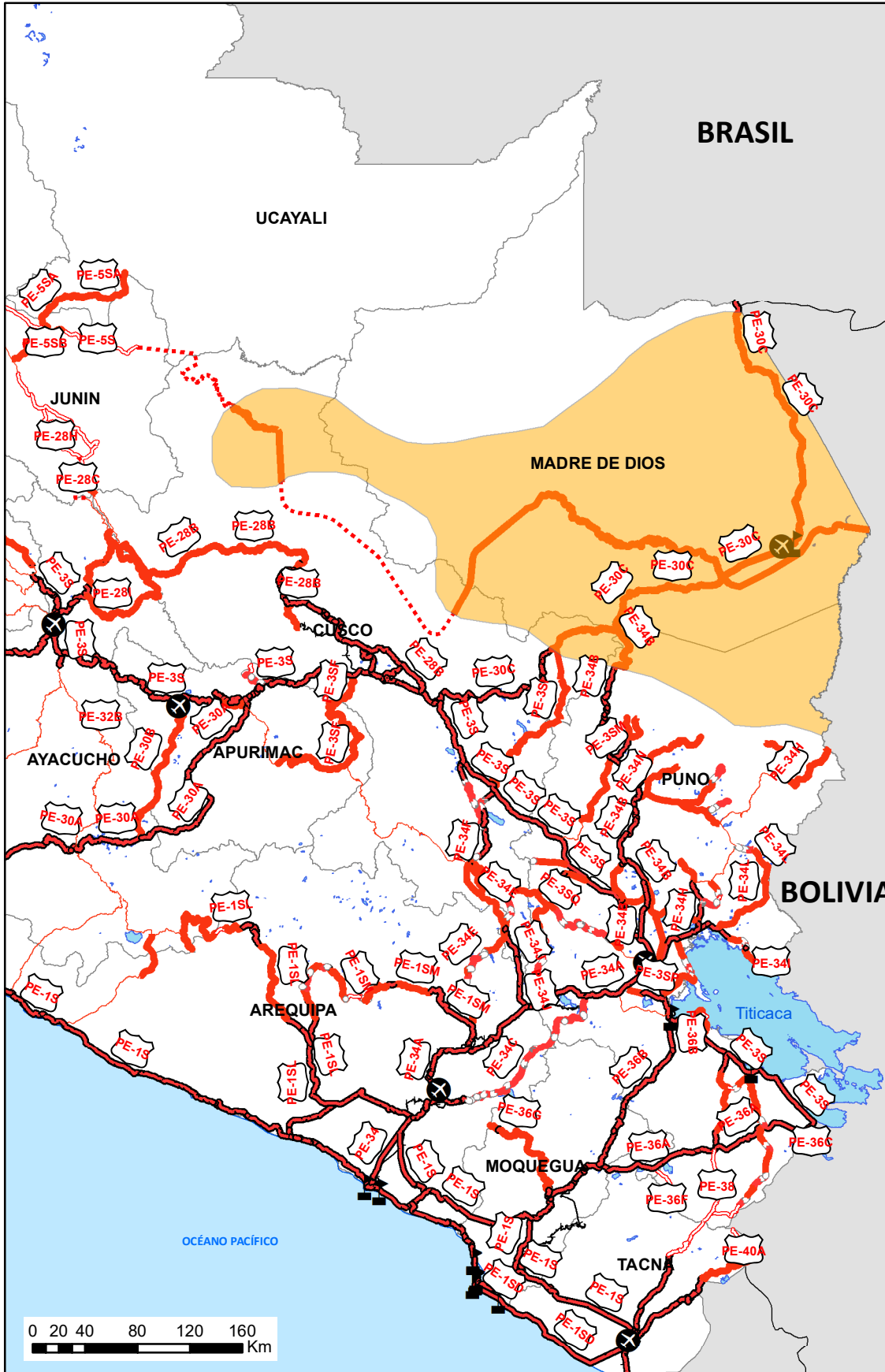

Legenda

NIVEL

Nivel 3

Nivel 4

✕ Concesionada Aeropuerto

▬ Puertos

— RVN_Alertada

Red Vial Nacional

— Afirmado

— Asfaltado

⋯ Proyectada

— Representación Libre

▬ Sin Afirmar

— Solucion Basica

— Trocha

— Línea Ferrea

— Océanos

— Lagos y Lagunas

— Países

Aviso Meteorológico y la Afectedación al Sector Transporte y Comunicaciones

Fuente: SENAMHI

Elaborado por: COE-MTC

Fecha de Elaboración: 19/01/2021



INFORMACION DEL MAPA

El mapa muestra el Aviso Meteorológico N° 010-2021 de SENAMHI y la información georeferenciada del Visor del Centro de Operaciones de Emergencias Sectorial del Ministerio de Transportes y Comunicaciones para alertar las posibles afectaciones a la Red Vial Nacional, Aeropuerto, Ferrovías y Puertos.

LEYENDA DE NIVELES DE PELIGRO

NIVEL 3	Peligro: Se predicen fenómenos meteorológicos peligrosos. Recomendación: Manténgase al corriente del desarrollo de la situación y cumpla los consejos e instrucciones dados por las autoridades.
NIVEL 4	Peligro: Se predicen fenómenos meteorológicos de gran magnitud. Recomendación: Sea extremadamente precavido. Esté al corriente en todo momento del desarrollo de la situación y cumpla con los consejos e instrucciones dados por las autoridades.

Fuente: SENAMHI

INFORMACION DEL AVISO

El SENAMHI informa que, desde el lunes 18 hasta el miércoles 20 de enero, se registrará lluvia de moderada a fuerte intensidad en la selva, la cual estará acompañada de descargas eléctricas y ráfagas de viento superiores a los 45 km/h. Durante la vigencia del aviso se presentará descenso de la temperatura diurna e incremento de la sensación de frío, asociado al ingreso del primer friaje del año. El lunes 18 de enero, se prevén acumulados por encima de los 70 mm/día en la selva sur y alrededor de 40 mm/día en la selva central.

DEPARTAMENTOS EN ALERTA

Cusco, Madre de Dios, Puno, Ucayali.

RED VIALES NACIONALES ALERTADAS

Rutas Nacionales	Trayectoria
PE-30C	Emp. PE-3S (Urcos) - Ocongate - Marcapata - Quincemil - Pte. Inambari (PE-30 C) - Masuco - Sta. Rosa - Vírgenes del Sol (PE-5S) - Pto. Maldonado - Pte. Billinghurst - Alegría - Alerta - Pte. Tahuamanu - Iberia - Iñapari - Pte. Iñapari (fr. Brasil).
PE-34B	Emp. PE-3S (Dv. Azángaro) - Azángaro - San Luis - Dv. Asillo (PE-3S H) - Villa Chictani- Pte. Asillo - Progreso - Pte. Palmera - San Antón - Pte. Antauta - Rosario (PE-34 k) - Abra Oquepuno - Macusani - San Gabán - Emp. PE-30 C (Pte. Inambari).
PE-5S	Pte. Reither (PE-5N) - Perené - Bajo Pichanaquí - Boca de Ipoki - Abra Portillo - Dv. Satipo (PE-24 A) - Mazamari (PE-28 C) - Pto. Ocopa (PE-5S A) - Poyeni - Camisea - Boca Manu - Boca Inambari - Vírgenes del Sol (PE-30 C) - Río Heath (fr. Bolivia).

AEROPUERTOS ALERTADOS

Ubicación	Aeropuerto
Madre de Dios	Puerto Maldonado – Padre Aldamiz



PUERTOS ALERTADOS

Ubicación	Puertos	Terminal
Madre de Dios	Puerto Maldonado	TP Puerto Maldonado

RECOMENDACIONES COMO MEDIDAS DE PREPARACIÓN Y PROTECCIÓN:

Para las entidades competentes del Sector Transportes y Comunicaciones de las zonas señaladas:

- a. Difundir, a través de los medios de comunicación disponibles, el contenido del presente Boletín a las entidades u oficinas de su competencia para tomar las acciones respectivas a fin de afrontar las consecuencias que pueda ocasionar.
- b. Monitorear el fenómeno durante el periodo que dure el evento, reportando cualquier eventualidad a la brevedad posible al Centro de Operaciones de Emergencia Sectorial del Ministerio de Transportes y Comunicaciones - COE-MTC (coe_mtc@mtc.gob.pe).

Lima, 16 de enero 2021.

**Centro de Operaciones de Emergencia
Sectorial del Ministerio de Transportes y
Comunicaciones
COES-MTC**