



PERÚ

Ministerio de Transportes y Comunicaciones

Centro de Operaciones de Emergencia - MTC

Aviso N° 013

LLUVIA EN LA SELVA

NARANJA

Inicio: Viernes 22.01.21 16:00 hrs Fin: Domingo 24.01.21 23:59 hrs

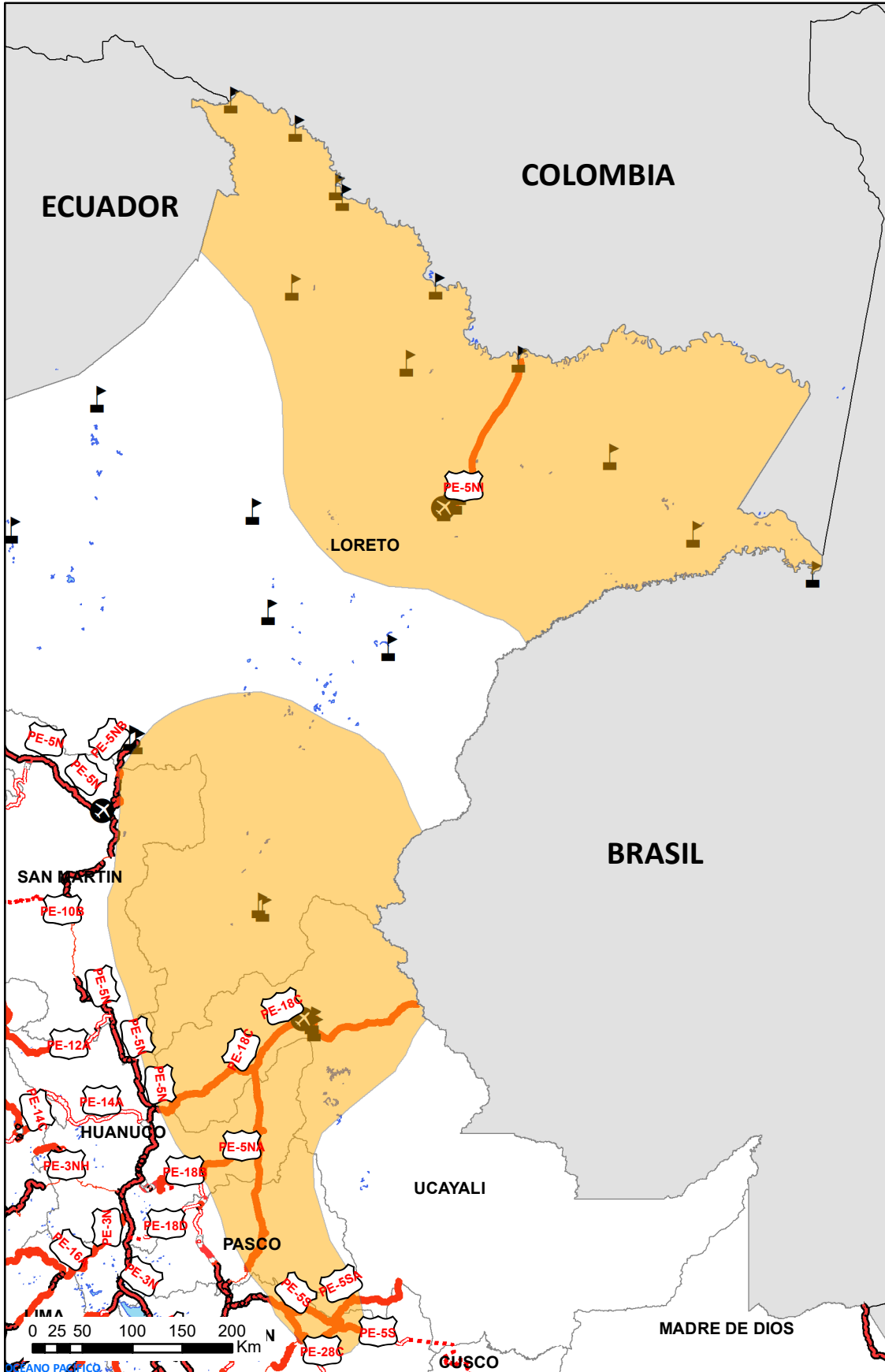

Legenda

NIVEL

Nivel 3

Nivel 4



Concesionada Aeropuerto



Puertos

RVN_Alertada

Red Vial Nacional

Afirmado

Asfaltado

Proyectada

Representación Libre

Sin Afirmar

Solucion Basica

Trocha

Línea Ferrea

Océanos

Lagos y Lagunas

Países

Aviso Meteorológico y la Afectación al Sector Transporte y Comunicaciones

Fuente: SENAMHI

Elaborado por: COE-MTC

Fecha de Elaboración: 23/01/2021



INFORMACION DEL MAPA

El mapa muestra el Aviso Meteorológico N° 013-2021 de SENAMHI y la información georeferenciada del Visor del Centro de Operaciones de Emergencias Sectorial del Ministerio de Transportes y Comunicaciones para alertar las posibles afectaciones a la Red Vial Nacional, Aeropuerto, Ferrovías y Puertos.

LEYENDA DE NIVELES DE PELIGRO

NIVEL 3	Peligro: Se predicen fenómenos meteorológicos peligrosos. Recomendación: Manténgase al corriente del desarrollo de la situación y cumpla los consejos e instrucciones dados por las autoridades.
NIVEL 4	Peligro: Se predicen fenómenos meteorológicos de gran magnitud. Recomendación: Sea extremadamente precavido. Esté al corriente en todo momento del desarrollo de la situación y cumpla con los consejos e instrucciones dados por las autoridades.

Fuente: SENAMHI

INFORMACION DEL AVISO

El SENAMHI informa que, desde el viernes 22 hasta el domingo 24 de enero, se presentará lluvia de moderada a fuerte intensidad en la selva, acompañada de descargas eléctricas y ráfagas de viento superiores a los 45 km/h. Durante la vigencia del aviso se espera niebla o neblina en las primeras horas de la mañana. El sábado 23 de enero, se prevén acumulados superiores a los 55 mm/día en la selva norte, por encima de los 70 mm/día en selva alta central y acumulados próximos a 50 mm/día en la selva baja central.

DEPARTAMENTOS EN ALERTA

Amazonas, Ayacucho, Cusco, Huánuco, Junín, Loreto, Pasco, San Martín, Ucayali.

RED VIALES NACIONALES ALERTADAS

Rutas Nacionales	Trayectoria
PE-18B	Emp. PE-18 A (Pte. Rancho) - Umari - Panao - Chaglla - Tomayrica - Cueva Blanca - Abra Alegría - Emp. PE-5N A (Dv. Codo del Pozuzo).
PE-18C	Emp. PE-5N (Von Humboldt) - Monte Alegre de Neshuya - Campoverde - Pucallpa - Abujao - Frontera con Brasil.
PE-24A	Emp. PE-3S (Concepción) - Sta. Rosa de Ocopa - Comas - Mariposa - San Pedro - Bellavista - Emp. PE-5S (Satipo)
PE-24C	Emp. PE-24A (San Pedro) - Pte. Huanacaure - Paratushiali - Emp. PE-24A (Satipo)
PE-28C	Emp. PE-28 B (San Francisco) - Quimbiri - Pichari - Pedro Ruiz - Trincavini - Quisto Central - Natividad - Puerto Ene - Puerto Anapati - Mencoriari - Cubantía - San Martín de Pangoa - Emp. PE-5S (Mazamari).
PE-5N	Pte. Reither (PE-5S) - Villa Rica - Von Humboldt (PE-18 C) - Dv. Tingo María (PE-18 A) - Tocache - Tarapoto (PE-5N B) - Moyobamba - Rioja - Ingenio (PE-08 C) - Bagua Grande - Dv. Olmos (PE-04 C) - Jaén - San Ignacio - Pte. La Balsa (fr. Ecuador).
PE-5NA	Emp. PE-5N (Pte. Paucartambo) - Abra Cantarizu - Oxapampa - Huancabamba - Pozuzo - Dv. Panao (PE-18B) - Codo de Pozuzo - San Juan del Codo - Emp. PE-5N (Pte. Plátano Isla).
PE-5NB	Emp. PE-5N (Tarapoto) - Abra Aguashiac - Pongo de Caynarachi - Pte. Chanusi - Yurimaguas (Río Huallaga).
PE-5NH	Emp. PE-5N (Dv. Pto. Inca) - Pto. Inca



PE-5NI	Emp. LO-103 (Iquitos) - Bellavista - Mazan - Cruce del Río Napo - San Antonio del Estrecho - Río Putumayo.
PE-5S	Pte. Reither (PE-5N) - Perené - Bajo Pichanaqui - Boca de Ipoki - Abra Portillo - Dv. Satipo (PE-24 A) - Mazamari (PE-28 C) - Pto. Ocopa (PE-5S A) - Poyeni - Camisea - Boca Manu - Boca Inambari - Vírgenes del Sol (PE-30 C) - Río Heath (fr. Bolivia).
PE-5SA	Emp. PE-5S (Pto. Ocopa) - Atalaya.
PE-5SB	Emp. PE-5S (Dv. Bajo Kimiriki) - Boca Huatziriqui - Capachari - Bajo Maritarini - Impitato - Cascada - Aoti - Napati - Chontakiari - Palomar - Buenos Aires - Emp. PE- 5S (Dv. Puerto Ocopa).

AEROPUERTOS ALERTADOS

Ubicación	Aeropuerto
Ucayali	Cap. FAP David Armando Abensur Rengifo
Loreto	CrnI. FAP Francisco Secada Vignetta

PUERTOS ALERTADOS

Ubicación	Puertos	Terminal
Loreto	Iquitos	TP PETROPERÚ Iquitos, TP Mario Da Costa Manzur, TP Henry – Iquitos, TP Iquitos, TP GLP Amazónico, TP Maple Contamana.
Ucayali	Pucallpa	TP Maple – Pucallpa, TP Maple – Pucallpillo, TP Logística Peruana del Oriente de Pucallpa

RECOMENDACIONES COMO MEDIDAS DE PREPARACIÓN Y PROTECCIÓN:

Para las entidades competentes del Sector Transportes y Comunicaciones de las zonas señaladas:

- Difundir, a través de los medios de comunicación disponibles, el contenido del presente Boletín a las entidades u oficinas de su competencia para tomar las acciones respectivas a fin de afrontar las consecuencias que pueda ocasionar.
- Monitorear el fenómeno durante el periodo que dure el evento, reportando cualquier eventualidad a la brevedad posible al Centro de Operaciones de Emergencia Sectorial del Ministerio de Transportes y Comunicaciones - COE-MTC (coe_mtc@mtc.gob.pe).

Lima, 20 de enero 2021.

**Centro de Operaciones de Emergencia
Sectorial del Ministerio de Transportes y
Comunicaciones**
COES-MTC