



Ministerio de Transportes y Comunicaciones
Oficina de Atención al Ciudadano y Gestión Documental

CLARA MASÍAS ÁVILA
FEDATARIO TITULAR

R.M. N° 709-2018-MTC/31

31 DIC 2018

Rég. N°

267

ES COPIA FIEL DEL ORIGINAL

Resolución Ministerial

1086-2018 MTC/01

Lima, 31 de diciembre de 2018

VISTO: El Memorandum N° 2468-2018-MTC/09 de la Oficina General de Planeamiento y Presupuesto; y,

CONSIDERANDO:

Que, el numeral 1 del artículo 25 de la Ley N° 29158, Ley Orgánica del Poder Ejecutivo, establece que corresponde a los Ministros de Estado la función de dirigir el proceso de planeamiento estratégico sectorial, en el marco del Sistema Nacional de Planeamiento Estratégico y determinar los objetivos sectoriales funcionales nacionales aplicables a todos los niveles de gobierno; aprobar los planes de actuación; y asignar los recursos necesarios para su ejecución, dentro de los límites de las asignaciones presupuestarias correspondientes;

Que, el artículo 71 de la Ley N° 28411, Ley General del Sistema Nacional de Presupuesto, establece que el presupuesto institucional se articula con el Plan Estratégico de la Entidad, desde una perspectiva de mediano y largo plazo, a través de los planes operativos institucionales, en aquellos aspectos orientados a la asignación de los fondos públicos conducentes al cumplimiento de las metas y objetivos de la Entidad, conforme a su escala de prioridades;

Que, mediante Decreto Legislativo N° 1088, Ley del Sistema Nacional de Planeamiento Estratégico y del Centro Nacional de Planeamiento Estratégico, se crea el Centro Nacional de Planeamiento Estratégico (CEPLAN) como órgano rector y orientador del Sistema Nacional de Planeamiento Estratégico (SINAPLAN);

Que, con Resolución de Presidencia de Consejo Directivo N° 033-2017-CEPLAN-PCD y modificatorias, se aprueba la "Guía para el planeamiento institucional", aplicable para las entidades que integran el SINAPLAN en los tres niveles de gobierno. La Guía establece pautas para el planeamiento institucional, que permite la elaboración o modificación del Plan Estratégico Institucional (PEI) y el Plan Operativo Institucional (POI), en el marco del ciclo de planeamiento estratégico para la mejora continua;

Que, por Resolución Ministerial N° 399-2018 MTC/01 se aprueba el POI 2019 del pliego 036: Ministerio de Transportes y Comunicaciones;

Que, en el marco de la Ley N° 30879, Ley de Presupuesto del Sector Público para el año fiscal 2019, con Resolución Ministerial N° 1019-2018 MTC/01 se aprueba el Presupuesto Institucional de Apertura (PIA) 2019 del pliego 036: Ministerio de Transportes y Comunicaciones;

Que, la Guía para el planeamiento institucional, en su numeral 6.2 prevé que luego que el Congreso de la República aprueba la Ley Anual de Presupuesto y cada



pliego aprueba el PIA, la entidad revisa que los recursos totales estimados en la programación del POI tenga consistencia con el PIA;

Que, con Memorandum N° 2468-2018-MTC/09, la Oficina General de Planeamiento y Presupuesto adjunta el Informe N° 472-2018-MTC/09.01 de la Oficina de Planeamiento, por el cual propone la aprobación del POI 2019 consistente con el PIA del pliego 036: Ministerio de Transportes y Comunicaciones, elaborado en coordinación con las unidades orgánicas y ejecutoras del Ministerio de Transportes y Comunicaciones;

De conformidad con lo dispuesto por la Ley N° 29158, Ley Orgánica del Poder Ejecutivo; el Decreto Legislativo N° 1088, Ley del Sistema Nacional de Planeamiento Estratégico y del Centro Nacional de Planeamiento Estratégico; y la Resolución de Presidencia de Consejo Directivo N° 033-2017-CEPLAN-PCD y sus modificatorias, que aprueba la Guía para el planeamiento institucional;

SE RESUELVE:

Artículo 1.- Aprobar el Plan Operativo Institucional (POI) 2019 consistente con el Presupuesto Institucional de Apertura (PIA) del pliego 036: Ministerio de Transportes y Comunicaciones, documento que, como anexo, forma parte integrante de la presente resolución.

Artículo 2.- El cumplimiento de la programación de las actividades operativas consideradas en el documento aprobado en el artículo 1 de la presente resolución es responsabilidad de las unidades orgánicas y ejecutoras del Ministerio de Transportes y Comunicaciones.

Artículo 3.- La Oficina General de Planeamiento y Presupuesto realiza el monitoreo, seguimiento y evaluación de la implementación del documento aprobado en el artículo 1 de la presente resolución.

Artículo 4.- Disponer la publicación de la presente resolución y el documento aprobado en su artículo 1 en el Portal del Estado Peruano (www.peru.gob.pe) y en el Portal Institucional del Ministerio de Transportes y Comunicaciones (www.mtc.gob.pe), el mismo día de su publicación en el Diario Oficial El Peruano.

Regístrese, comuníquese y publíquese.



EDMER TRUJILLO MORI
Ministro de Transportes y Comunicaciones

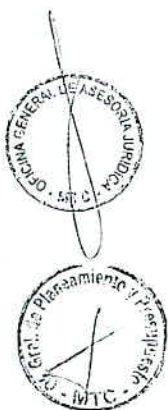



PLAN OPERATIVO INSTITUCIONAL ANUAL 2019

Consistente con el Presupuesto Inicial de Apertura (PIA)

MINISTERIO DE TRANSPORTES Y COMUNICACIONES

Oficina General de Planeamiento y
Presupuesto

COPIA FIEL DEL ORIGINAL
Ministerio de Transportes y Comunicaciones
Oficina General de Planeamiento y Presupuesto
Mercedes Alpacca Cordero
MERCEDES ALPACCA CORDERO
FEDATARIO TITULAR
R.M. N° 749-2013-MTC/01
736 04-01-19

**Plan Operativo Institucional Anual 2019
consistente con el Presupuesto Inicial de
Apertura (PIA)**

**Ministerio de Transportes y Comunicaciones
– MTC –**

Ministro: Edmer Trujillo Mori

Secretaria General: Juana Rómula López Escobar

Director General de Planeamiento y Presupuesto:
Paúl Werner Caiguaray Pérez

Director de la Oficina de Planeamiento:
Fernando Francisco Valenzuela Aparcana

Equipo Técnico:
Jacqueline Flores.
Fabiola Caballero.
Vicente Gutierrez.
Guillermo Cruz.
Gustavo Quintanilla.

www.mtc.gob.pe

Dirección: Jr. Zorritos 1203, Cercado de Lima,
Lima – Perú

Central Telefónica: (511) 615-7800

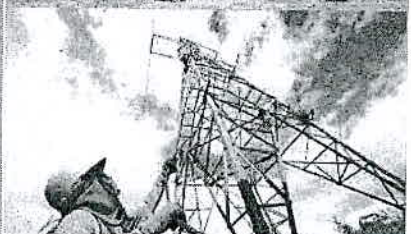
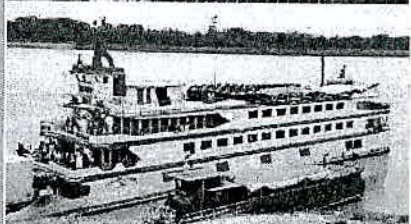
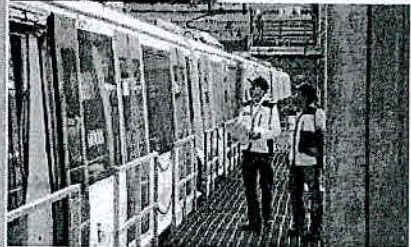

COPIA FIEL DEL ORIGINAL
Ministerio de Transportes y Comunicaciones
Oficina General de Planeamiento y Presupuesto
[Signature]
MERCEDES ALPACCA CORDERO
FEDATARIO TITULAR
R.M. N° 749-2013-MTC/01
736 04-01-19

CONTENIDO MÍNIMO

Presentación

1. Declaración de Política Institucional
2. Misión Institucional
3. Acciones Estratégicas Institucionales priorizadas por Objetivo Estratégico Institucional
4. Reportes del POI, obtenidos del aplicativo CEPLAN V.01



COPIA FIEL DEL ORIGINAL
Ministerio de Transportes y Comunicaciones
Oficina General de Planeamiento y Presupuesto
Mercedes Alpaca Cordero

MERCEDES ALPACCA CORDERO
FEDATARIO TITULAR
R.M. N° 749-2013-MTC/01
Reg. N°: *736* *04-01-19*

PRESENTACIÓN

El Plan Operativo Institucional del Ministerio de Transportes y Comunicaciones del año 2019 fue aprobado con Resolución Ministerial N° 399-2018-MTC/01 del 30 de mayo de 2018, el mismo que contiene las actividades operativas programadas por el Pliego 036: Ministerio de Transportes y Comunicaciones, con la programación financiera de S/ 18,967,154,339.

Por medio de la Resolución Ministerial N° 1019-2018 MTC/01 del 19 de diciembre de 2018, se aprobó del Presupuesto Inicial de Apertura (PIA), el mismo que permitió elaborar la consistencia del POI 2019 a S/. 12,829,322,421, a través del Aplicativo del CEPLAN V 0.1

De acuerdo a la Guía para el Planeamiento Institucional aprobada por Resolución de Presidencia de Consejo Directivo N° 00053-2018-CEPLAN/PCD, establece que luego de que el Pliego apruebe el PIA, la entidad revisa que los recursos totales estimados en la programación tenga consistencia con el PIA, por lo que en el caso del Pliego, las metas físicas deben ser revisadas para ser ajustadas al PIA

La Oficina de Planeamiento de la Oficina General de Planeamiento y Presupuesto, en el marco de la normativa antes citada, coordinó con todas las unidades orgánicas y unidades ejecutoras del Pliego 036 y a través del Aplicativo CEPLAN V 1.0 elaboró el Plan Operativo Institucional 2019 – consistente con el PIA, el mismo que se presenta a continuación.

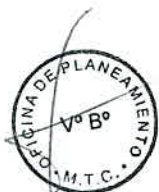

COPIA FIEL DEL ORIGINAL
Ministerio de Transportes y Comunicaciones
Oficina General de Planeamiento y Presupuesto
[Signature]

MERCEDES ALPACCA CORDERO
FEDATARIO TITULAR
R.M. N° 749-2013-MTC/01
736 04-01-19

1. Declaración de Política Institucional

El Ministerio de Transportes y Comunicaciones, en el ámbito de sus competencias, asume mayores retos en el marco de los compromisos internacionales y el cumplimiento de la política general de Gobierno, para ello en la presente gestión buscamos desarrollar todos los modos de transporte con un enfoque integrado y multimodal, que permita la reducción de costos y tiempos de viaje, potenciando su infraestructura y mejorando sus servicios, además buscamos mejorar las condiciones de seguridad de la infraestructura vial y servicios de transporte a fin de evitar la ocurrencia de accidentes que afecte la salud, la vida y el patrimonio, impulsamos el desarrollo de la conectividad digital y disponibilidad para toda la población buscando contribuir al desarrollo regional, fortalecer la gobernanza, y modernización del Ministerio de Transportes y Comunicaciones.

Dicha declaración de Política se desprende directamente de la Política General de Gobierno, la cual fue aprobada mediante Decreto Supremo N° 056 – 2018-PCM, enfocando los principales cambios que el Sector asume como retos a mediano y largo plazo.

Política General de Gobierno

La Política General de Gobierno al 2021 se desarrolla sobre cinco ejes, que se encuentran interrelacionados y que guardan consistencia con el marco de políticas y planes del país.

- Integridad y lucha contra la corrupción.
- Fortalecimiento institucional para la gobernabilidad.
- Crecimiento económico equitativo, competitivo y sostenible.
- Desarrollo social y bienestar de la población.
- Descentralización efectiva para el desarrollo.

Estos ejes enmarcan un trabajo específico en todo el gobierno el cual ha sido establecido en 17 lineamientos. En el marco de dichos ejes el Sector Transportes y Comunicaciones centran su labor principalmente sobre tres lineamientos enmarcados en el tercer eje:

- Potenciar la inversión pública y privada descentralizada y sostenible.
- Acelerar el proceso de reconstrucción con cambios, con énfasis en prevención.
- Fomentar la competitividad basada en las potencialidades de desarrollo económico de cada territorio, facilitando su articulación al mercado nacional e internacional, asegurando el aprovechamiento sostenible de los recursos naturales y del patrimonio cultural.

En dicho marco Nacional el Ministerio ha establecido sus principales lineamientos de política los cuales se explican a continuación.



COPIA FIEL DEL ORIGINAL
Ministerio de Transportes y Comunicaciones
Oficina General de Planeamiento y Presupuesto
[Signature]
MERCEDES ALPACCA CORDERO
FEDATARIO TITULAR
R.M. N° 749-2013-MTC/01
Reg. N°: *736* *04-06-19*

Lineamientos de Política

En el marco de la política general y prioridades del Sector, los objetivos establecidos en el Plan Bicentenario, las recomendaciones de la OCDE y los compromisos asumidos en la Agenda de Desarrollo Sostenible, se presentan los siguientes Lineamientos de Política Institucional de Transportes y Comunicaciones.

1	2	3	4
<ul style="list-style-type: none">• Accesibilidad a los servicios de Transportes• Competitividad de los servicios de Transportes• Integración de los servicios de transportes y TICs con enfoque Logístico• Conservación de la Infraestructura de Transportes	<ul style="list-style-type: none">• Accesibilidad a los Servicios de Comunicaciones• Competitividad de los Servicios de Comunicaciones• Conservación de la infraestructura de Comunicaciones	<ul style="list-style-type: none">• Seguridad en todos los modos de Transportes• Sostenibilidad ambiental en los sistemas de transportes• Gestión de riesgo de desastres en los sistemas de transportes	<ul style="list-style-type: none">• Descentralización de la inversión del transportes y las Comunicaciones• Promoción de la inversión privada en el Sector• Reducción de brechas de conectividad física y digital a nivel de los departamentos

- **Accesibilidad a los servicios de transportes y comunicaciones**
Facilitar el acceso de los usuarios a los servicios de infraestructura de transportes y comunicaciones, promoviendo la inclusión social, la integración, la movilidad y la conectividad de los ciudadanos.
- **Competitividad de los servicios de transporte y comunicaciones**
Promover la competitividad de los prestadores de los servicios de transporte y comunicaciones, a través de un enfoque eficiente de regulación y fiscalización, con el objetivo de alcanzar la sostenibilidad y calidad de los servicios.
- **Seguridad en todos los modos de transportes**
Generar las condiciones para la seguridad en los servicios y operaciones de todos los modos de transportes y de las comunicaciones a través del establecimiento de normas, protocolos y el uso de sistemas inteligentes en los que se privilegie la vida, la salud, el medio ambiente y el patrimonio.
- **Integración de los sistemas de transportes y TICs con enfoque logístico**
Promover la modernización y competitividad de los servicios de transporte multimodal de carga sobre la base del desarrollo sistémico de la infraestructura, la logística y el uso de TIC que articule los nodos de producción con el mercado.
- **Promover la inversión privada en el Sector**
Fomentar la participación de la inversión privada en el desarrollo de la infraestructura y servicios de transportes y comunicaciones, contribuyendo al cierre de brechas y a la mejora de la calidad de los servicios.



COPIA FIEL DEL ORIGINAL
Ministerio de Transportes y Comunicaciones
Oficina General de Planeamiento y Presupuesto
Mercedes Alpaca Cordero

MERCEDES ALPACA CORDERO
FEDATARIO TITULAR
R.M. N° 749-2013-MTC/01
Reg. N°: 736 04-01-19

- **Conservación de la infraestructura de transportes y comunicaciones**
 Garantizar el buen estado de la infraestructura de transportes y comunicaciones a través del financiamiento oportuno de las actividades de operación y mantenimiento, que posibilite la prestación de servicio en forma eficiente, segura y permanente.
- **Gestión de riesgos de desastres en los sistemas de transportes**
 Incorporar en los planes y proyectos de las entidades del sector, la gestión del riesgo de desastres, para reducir la vulnerabilidad de la infraestructura y los servicios de transportes y comunicaciones y garantizar su continuidad operativa.
- **Sostenibilidad ambiental en los sistemas de transportes**
 Promover el uso de energía limpia y otros mecanismos de mitigación en todos los modos de transporte y adecuar la regulación de comunicaciones, con el propósito de lograr la sostenibilidad ambiental y contribuir a una mejor adaptación del país al cambio climático, privilegiando mecanismos de participación ciudadana.
- **Reducción de brechas de conectividad física y digital a nivel de los departamentos**
 Gestionar las inversiones de modo de que se logre un equilibrio territorial que reduzca la inequidad en el acceso de los servicios de transportes y comunicaciones y se atienda con prioridad a las zonas rurales y de preferente interés social.
- **Descentralización de la inversión de Transportes y Comunicaciones**
 Fortalecer los niveles de coordinación y articulación con los ministerios, gobiernos regionales y locales, para la implementación de las políticas sectoriales y la consolidación del proceso de descentralización.

Enmarcados en dichos lineamientos de Política se han alineado los objetivos Estratégicos Institucionales a fin de responder a dichos compromisos en la gestión actual en todo el Sector

- Incrementar la disponibilidad y uso del sistema de transporte urbano.
- Mejorar el nivel de la Infraestructura vial para la integración interna y externa de nuestro país.
- Promover la competitividad del sistema fluvial y portuario nacional.
- Incrementar la disponibilidad y uso de la red ferroviaria.
- Incrementar la disponibilidad de infraestructura y calidad de los servicios de transporte aéreo.
- Impulsar la renovación del parque automotor.



COPIA FIEL DEL ORIGINAL
 Ministerio de Transportes y Comunicaciones
 Oficina General de Planeamiento y Presupuesto
Mercedes Alpaca Cordero
 MERCEDES ALPACCA CORDERO
 FEDATARIO TITULAR
 R.M. N° 749-2013-MTC/01
 2. N°: 736 04-01-19

- Reducir el número de víctimas con consecuencias fatales derivadas de los siniestros viales.
- Incrementar el nivel de cumplimiento de la normativa socio ambiental de los proyectos de infraestructura y servicios de transporte y comunicaciones.
- Incrementar la cobertura de los servicios de comunicaciones a nivel nacional.
- Incrementar el uso de los servicios de comunicaciones a nivel nacional.
- Promover la asequibilidad de los servicios de comunicaciones a nivel nacional.
- Modernizar la gestión Institucional del MTC.
- Reducir la vulnerabilidad, ante el riesgo de desastres del MTC.

Para ello, el accionar del Ministerio se ciñe dentro los principios de la Función Pública del Estado Peruano y enmarca el desarrollo de sus Estrategias siendo estos los que se detallan a continuación:

- Respeto.
- Probidad
- Eficiencia.
- Idoneidad.
- Veracidad.
- Lealtad y Obediencia
- Justicia y Equidad.

2. Misión Institucional

Para la elaboración del POI 2019 Consistente con el PIA, se consideró la misión establecida en la propuesta de Plan estratégico Institucional 2018 – 2021, la misma que se encuentra en proceso de aprobación.

“Integramos física y digitalmente a toda la población a nivel nacional e internacional, de manera inclusiva y competitiva, orientándolos al desarrollo nacional”

3. Acciones Estratégicas Institucionales priorizadas por Objetivo Estratégico Institucional

Para la elaboración del POI 2019 Consistente con el PIA se consideraron los objetivos y acciones estratégicas institucionales de la propuesta de Plan estratégico Institucional 2018 – 2021, la misma que se encuentra en proceso de aprobación.

Prioridad	Objetivo Estratégico Institucional		Prioridad	Acción Estratégica Institucional		UO responsable
	Código	Descripción		Código	Descripción	
1	OEI.01	Incrementar la disponibilidad y uso del sistema de transporte Urbano	1	AEI.01.01	Servicio de transporte público urbano masivo en la ciudad de Lima	AATE
			2	AEI.01.02	Asistencia técnica en movilidad urbana a los Gobiernos Locales en ciudades de más de 100 000 habitantes	DGTT



COPIA FIEL DEL ORIGINAL
 Ministerio de Transportes y Comunicaciones
 Oficina General de Planeamiento y Presupuesto
 Mercedes Alpacca Cordero
 MERCEDES ALPACCA CORDERO
 FEDATARIO TITULAR
 R.M. N° 749-2013-MTC/01
 Reg. N°: 736 84-01-19

Prioridad	Objetivo Estratégico Institucional		Prioridad	Acción Estratégica Institucional		UO responsable
	Código	Descripción		Código	Descripción	
1	OEI.02	Mejorar el nivel de la Infraestructura vial para la integración interna y externa de nuestro país.	1	AEI.02.01	Red vial nacional en buen estado	PVN
			2	AEI.02.02	Red vial departamental y vecinal en buen estado	PVD
1	OEI.03	Promover la competitividad del sistema fluvial y portuario nacional	1	AEI.03.01	Plataformas logísticas implementadas en el país	DGAC
			4	AEI.03.02	Fiscalización y control continuo a los agentes del transporte acuático	DGAC
			2	AEI.03.03	Hidrovías concesionadas en condiciones óptimas de navegabilidad en el sistema fluvial	DGAC
			5	AEI.03.04	Fiscalización continua a la actividad portuaria fluvial a nivel nacional	DGAC
			3	AEI.03.05	Servicio Ferry implementado en el transporte fluvial de pasajeros	DGAC
1	OEI.04	Incrementar la disponibilidad y uso de la red ferroviaria	1	AEI.04.01	Servicio Ferroviario planificado y concluido para el sistema ferroviario nacional	DGCF
			2	AEI.04.02	Estudios definitivos concluidos para el sistema ferroviario	DGCF
1	OEI.05	Incrementar la disponibilidad de infraestructura y calidad de los servicios de transporte aéreo	5	AEI.05.01	Aeropuertos controlados que cuentan con sistemas modernos de apoyo a la navegación aérea	DGAC
			1	AEI.05.02	Infraestructura aeroportuaria ampliada en el aeropuerto nacional Jorge Chávez - Segunda pista de aterrizaje	DGAC
			3	AEI.05.03	Vuelos aéreos subsidiados para las zonas alejadas de la selva peruana	DGAC
			7	AEI.05.04	Infraestructura aeroportuaria con estándares internacionales en el departamento del Cusco	DGAC
			4	AEI.05.05	Aeropuertos ampliados, mejorados o rehabilitados en el sistema de transportes aéreo nacional	DGAC
			2	AEI.05.06	Reducción de tiempo e inseguridad en el sistema de transportes aéreo	DGAC
2	OEI.06	Impulsar la renovación del parque automotor	1	AEI.06.01	Programas de financiamiento focalizados que incentiven el retiro de vehículos antiguos en las ciudades con más de 250 000 habitantes	DGTT
1	OEI.07	Reducir el número de víctimas con consecuencias fatales derivadas de los siniestros viales.	2	AEI.07.01	Planes Urbanos de Seguridad Vial implementados en las capitales de regiones	CNSV
			1	AEI.07.02	Infraestructura vial con condiciones de seguridad mejoradas en la red vial, para la población	CNSV
1	OEI.08	Incrementar el nivel de cumplimiento de la normativa socio ambiental de los proyectos de infraestructura y servicios de transporte y comunicaciones	1	AEI.08.01	Supervisión efectiva al componente socio ambiental a los proyectos de transportes y comunicaciones	DGASA



COPIA FIEL DEL ORIGINAL
Ministerio de Transportes y Comunicaciones
Oficina General de Planeamiento y Presupuesto
[Firma]
MERCEDES ALPACCA CORDERO
FEDATARIO TITULAR
R.M. N° 749-2013-MTC/01
Reg. N°: 736 04-01-19

Prioridad	Objetivo Estratégico Institucional		Prioridad	Acción Estratégica Institucional		UO responsable
	Código	Descripción		Código	Descripción	
1	OEI.09	Incrementar la cobertura de los servicios de comunicaciones a nivel nacional	1	AEI.09.01	Servicios de comunicaciones con cobertura a nivel nacional	FITEL
			2	AEI.09.02	Espectro radioeléctrico utilizado eficientemente para incrementar la cobertura y la mejora tecnológica de los servicios de comunicaciones a nivel nacional	DGRAIC / DGAT
			3	AEI.09.03	Servicios de comunicaciones de calidad para la población a nivel nacional	DGCSC
1	OEI.10	Incrementar el uso de los servicios de comunicaciones a nivel nacional	1	AEI.10.01	Servicios de comunicaciones utilizados efectivamente por la población a nivel nacional	FITEL / DGCC
1	OEI.11	Promover la asequibilidad de los servicios de comunicaciones a nivel nacional	1	AEI.11.01	Oferta de servicios públicos de comunicaciones en un ambiente de competencia en beneficio de la población	DGRAIC
2	OEI.12	Modernizar la gestión Institucional del MTC	3	AEI.12.01	Procedimientos administrativos simplificados y automatizados para los administrados	OGPP
			1	AEI.12.02	Gestión de los sistemas administrativos transparente y articulada en el Ministerio de Transportes y Comunicaciones	OGPP
			7	AEI.12.03	Herramientas tecnológicas innovadoras y de gobierno electrónico implementadas en MTC	OTI
			6	AEI.12.04	Talento Humano desarrollado y fortalecido en el MTC	OPER
			4	AEI.12.05	Procesos institucionales mapeados identificados y documentados	OGPP
			2	AEI.12.06	Centros de Atención al Ciudadano implementados a nivel desconcentrados	OACGD
			5	AEI.12.07	Implementación de la infraestructura Juegos Panamericanos 2019	PEJP
1	OEI.13	Reducir la vulnerabilidad, ante el riesgo de desastres del MTC	1	AEI.13.01	Capacidad de Resiliencia ante el riesgo de desastres implementada en el MTC	ODN
			2	AEI.13.02	Plan de Continuidad Operativa elaborado para el MTC	ODN

4. Reportes del POI 2019 Consistente con el PIA, obtenidos del aplicativo CEPLAN V.01 El presente documento contiene el reporte consolidado del POI 2019 consistente con el PIA de cada Unidad Ejecutora del Pliego 036 Ministerio de Transportes y Comunicaciones, formato elaborado a partir del aplicativo de Planeamiento del CEPLAN.



COPIA FIEL DEL ORIGINAL
Ministerio de Transportes y Comunicaciones
Oficina General de Planeamiento y Presupuesto
[Firma]
MERCEDES ALPACCA CORDERO
FEDATARIO TITULAR
R.M. N° 749-2013-MTC/01
Reg. N°: 736 09-01-19

Unidad Ejecutora 001:
MINISTERIO DE TRANSPORTES Y
COMUNICACIONES -
ADMINISTRACIÓN GENERAL



COPIA FIEL DEL ORIGINAL
Ministerio de Transportes y Comunicaciones
Oficina General de Planeamiento y Presupuesto
Mercedes Alpaca Cordero
MERCEDES ALPACCA CORDERO
FEDATARIO TITULAR
R.M. N° 749-2013-MTC/01
Reg. N°: *736* *04-01-19*

POI 2019 CONSISTENTE CON EL PIA 2019

SECTOR: 36. TRANSPORTES Y COMUNICACIONES
 PLIEGO: 036. MINISTERIO DE TRANSPORTES Y COMUNICACIONES
 EJECUTORA: 001-1072: MINISTERIO DE TRANSPORTES Y COMUNICACIONES-ADMINISTRACION GENERAL

OEI	AEI	ACTIVIDAD PRESUPUESTAL	ACTIVIDAD OPERATIVA	CENTRO DE COSTO	DEPART.	PROVINCIA	DISTRITO	UNIDAD DE MEDIDA	META FISICA ANUAL	PROGRAMACIÓN FINANCIERA
OEI.01		CONTAR CON INFRAESTRUCTURA DE TRANSPORTE DE CALIDAD QUE CONTRIBUYA AL FORTALECIMIENTO DE LA INTEGRACIÓN INTERNA Y EXTERNA, AL DESARROLLO DE CORREDORES LOGÍSTICOS, AL PROCESO DE ORDENAMIENTO TERRITORIAL, PROTECCIÓN DEL MEDIO AMBIENTE Y MEJORA DEL NIVEL DE COMPET								200,273,832
AEI.01.01		AMPLIAR LA CAPACIDAD Y MEJORAR LAS CARACTERÍSTICAS DE LA INFRAESTRUCTURA DE LA RED VIAL NACIONAL								5,311,523
		5000276	GESTION DEL PROGRAMA							3,234,889
			GESTION DEL INVENTARIO VIAL DEL SISTEMA NACIONAL DE CARRETERAS - INVENTARIO VIAL DE CARÁCTER BÁSICO (VECNAL)	DIRECCION GENERAL DE CAMINOS Y FERROC	LIMA		MULTIDISTRITAL	ACCION	1	2,398,850
			SERVICIOS DE APOYO TECNICO A LA GESTION DE LA INFRAESTRUCTURA DE TRANSPORTES - MAQUINARIA Y EQUIPO PARA INFRAESTRUCTURA VIAL	DIRECCION GENERAL DE CAMINOS Y FERROC	LIMA		MULTIDISTRITAL	ACCION	6	836,039
		5001443	CONTROL DEL CUMPLIMIENTO DE NORMAS DE GESTION Y DESARROLLO DE INFRAESTRUCTURA VIAL							343,383
			GESTION DE LA FISCALIZACION DE LA INFRAESTRUCTURA VIAL - CONTROL DEL CUMPLIMIENTO DE NORMAS DE GESTION Y DESARROLLO DE INFRAESTRUCTURA VIAL	DIRECCION GENERAL DE CAMINOS Y FERROC	LIMA		MULTIDISTRITAL	INSPECCION	46	343,383
		5001444	ESTUDIOS BASICOS DE INGENIERIA							922,712
			SERVICIOS DE APOYO TECNICO A LA GESTION DE LA INFRAESTRUCTURA DE TRANSPORTES - ESTUDIOS BASICOS DE INGENIERIA	DIRECCION GENERAL DE CAMINOS Y FERROC	LIMA		MULTIDISTRITAL	ESTUDIO	20	922,712
		5005708	ELABORACION Y/O ACTUALIZACION DE NORMAS LEGALES ADMINISTRATIVAS Y TECNICAS							810,539
			ELABORACION Y ACTUALIZACION DE NORMAS PARA LA GESTION DE LA INFRAESTRUCTURA VIAL - ELABORACION Y/O ACTUALIZACION DE NORMAS LEGALES ADMINISTRATIVAS Y TECNICAS	DIRECCION GENERAL DE CAMINOS Y FERROC	LIMA	LIMA		NORMA	4	810,539
AEI.01.03		MODERNIZAR, AMPLIAR Y MEJORAR LAS INFRAESTRUCTURAS PORTUARIAS, AEROPORTUARIAS Y FERROVIARIAS DE CARÁCTER NACIONAL								189,371,424
		4000083	MEJORAMIENTO DE AEROPUERTO							1,660,563
			REHABILITACION Y MEJORAMIENTO DE LOS PAVIMENTOS Y EDIFICIO DE PASAJEROS DEL AEROPUERTO DE JAUJA - PIP N° 295564	DIRECCION GENERAL DE AERONAUTICA CIVIL	JAUJA	JAUJA		METRO	1	1,660,563
		4000171	MEJORAMIENTO DE INFRAESTRUCTURA PORTUARIA							3,627,132
			OBRA EN EL MEJORAMIENTO DE INFRAESTRUCTURA PORTUARIA	DIRECCION GENERAL DE TRANSPORTE ACUAT	TRUJILLO		MULTIDISTRITAL	OBRA		
			ELABORACIÓN DEL EXPEDIENTE TÉCNICO DEL PROYECTO MEJORAMIENTO DEL BORDE COSTERO - 2300496	DIRECCION GENERAL DE TRANSPORTE ACUAT	TRUJILLO		MULTIDISTRITAL	EXPEDIENTE TECNICO	1	3,627,132
		5000276	GESTION DEL PROGRAMA							33,304,877
			GESTION DEL PROGRAMA	DIRECCION GENERAL DE AERONAUTICA CIVIL	LIMA	LIMA		ACCION	5	32,704,356
			INVESTIGACIÓN DE ACCIDENTES AÉREOS	COMISIÓN DE INVESTIGACIÓN DE ACCIDENTE	LIMA	LIMA		INFORME	17	600,521
		5005708	ELABORACION Y/O ACTUALIZACION DE NORMAS LEGALES ADMINISTRATIVAS Y TECNICAS							2,248,121
			ELABORACION Y/O ACTUALIZACION DE NORMAS LEGALES ADMINISTRATIVAS Y TECNICAS	DIRECCION GENERAL DE AERONAUTICA CIVIL	LIMA	LIMA		NORMA	25	2,248,121
		5005715	FORTALECIMIENTO DE CAPACIDADES EN EL SISTEMA DE TRANSPORTE							646,725
			FORTALECIMIENTO DE CAPACIDADES EN EL SISTEMA DE TRANSPORTE	DIRECCION GENERAL DE AERONAUTICA CIVIL	LIMA	LIMA		ACCION	5	646,725
		5005719	AUTORIZACION PARA EL PERSONAL DEL SERVICIO AERONAUTICO							201,660
			AUTORIZACION PARA EL PERSONAL DEL SERVICIO AERONAUTICO	DIRECCION GENERAL DE AERONAUTICA CIVIL	LIMA	LIMA		AUTORIZACION	10,100	201,660
		5005720	AUTORIZACION PARA EL SERVICIO DE TRANSPORTE AERONAUTICO NACIONAL E INTERNACIONA							459,709
			AUTORIZACION PARA EL SERVICIO DE TRANSPORTE AERONAUTICO NACIONAL E INTERNACIONA	DIRECCION GENERAL DE AERONAUTICA CIVIL	LIMA	LIMA		AUTORIZACION	3,151	459,709
		5005721	CONTROL Y SEGURIDAD DEL TRANSPORTE AEREO							4,336,812
			CONTROL Y SEGURIDAD DEL TRANSPORTE AEREO	DIRECCION GENERAL DE AERONAUTICA CIVIL	LIMA	LIMA		INSPECCION	5,928	4,336,812
		5005722	PROMOCION Y FOMENTO DEL TRANSPORTE AEREO EN ZONAS AISLADAS							8,437,464
			PROMOCION Y FOMENTO DEL TRANSPORTE AEREO EN ZONAS AISLADAS	DIRECCION GENERAL DE AERONAUTICA CIVIL	AMAZONAS	CONDORCANQUI	NIEVA	PERSONA	34,932	8,437,464
		6000001	EXPEDIENTE TECNICO							29,569,812
			EXPEDIENTE TERRENOS A EXPROPIAR - REHABILITACIÓN TERMINAL PORTUARIO PUCALLPA	DIRECCION GENERAL DE TRANSPORTE ACUAT	UCAYALI	CORONEL PORTILLO	CALLARIA	EXPEDIENTE		
			EJECUCIÓN DE LA OBRA REHABILITACIÓN DEL TERMINAL PORTUARIO DE PUCALLPA	DIRECCION GENERAL DE TRANSPORTE ACUAT	UCAYALI	CORONEL PORTILLO	CALLARIA	OBRA		
			EXPEDIENTE TÉCNICO	DIRECCION GENERAL DE AERONAUTICA CIVIL	CUSCO	URUBAMBA	CHINCHERO	INFORME	1	20,000,000
			ELABORACIÓN DEL EXPEDIENTE TÉCNICO DEL PROYECTO REHABILITACIÓN DEL TERMINAL PORTUARIO DE PUCALLPA - 2042345	DIRECCION GENERAL DE TRANSPORTE ACUAT	UCAYALI	CORONEL PORTILLO	CALLARIA	EXPEDIENTE TECNICO	1	9,569,812
		6000032	ESTUDIOS DE PRE - INVERSION							16,848,803
			FORMULACIÓN DE PROYECTOS DE INGENIERÍA DE INFRAESTRUCTURA FERROVIARIA - ESTUDIO DE PREINVERSIÓN A NIVEL DE PERFIL DEL PROYECTO "MEJORAMIENTO DEL CORREDOR FERROVIARIO LIMA ESTE; LIMA-CHOSICA	DIRECCION GENERAL DE CAMINOS Y FERROC	LIMA		MULTIDISTRITAL	ESTUDIO	1	2,348,803
			FORMULACIÓN DE PROYECTOS DE INGENIERÍA DE INFRAESTRUCTURA FERROVIARIA - ESTUDIOS DE PREINVERSIÓN A NIVEL PERFIL DEL FERROCARRIL SAN JUAN DE MARCONA - ANDAHUAYLAS - VRAEM	DIRECCION GENERAL DE CAMINOS Y FERROC	ICA	ICA	ICA	ESTUDIO	1	12,000,000
			ESTUDIOS DE PRE INVERSIÓN REHABILITACIÓN Y MEJORAMIENTO DEL AERÓDROMO DE BREU - PIP 2253500	DIRECCION GENERAL DE AERONAUTICA CIVIL	UCAYALI	ATALAYA	YURUA	ESTUDIO DE PREINVERSI	1	2,500,000
		4000074	CONSTRUCCION DE AEROPUERTO							36,650,995
			MEJORAMIENTO Y AMPLIACIÓN DEL SERVICIO AEROPORTUARIO EN LA REGIÓN CUSCO MEDIANTE EL NUEVO AEROPUERTO INTERNACIONAL DE CHINCHERO - CUSCO - PIP 2190272	DIRECCION GENERAL DE AERONAUTICA CIVIL	CUSCO	URUBAMBA	CHINCHERO	METRO LINEAL	1,000	36,650,995
		5001253	TRANSFERENCIA DE RECURSOS PARA LA EJECUCION DE PROYECTOS DE INVERSION							51,378,751
			TRANSFERENCIA DE RECURSOS PARA LA EJECUCION DE PROYECTOS DE INVERSION	DIRECCION GENERAL DE AERONAUTICA CIVIL	LIMA	LIMA	LIMA	INFORME	2	51,378,751
AEI.01.04		CONSERVAR LA INFRAESTRUCTURA DE LOS DISTINTOS MODOS DE TRANSPORTES, CON LA PARTICIPACIÓN DEL SECTOR PRIVADO Y COMUNIDAD ORGANIZADA, PROPICIANDO LA SOSTENIBILIDAD DE SU FINANCIAMIENTO								5,590,885
		5005723	OPERACION DEL SERVICIO DE LA ACTIVIDAD FERROVIARIA							3,815,021
			GESTION Y DESARROLLO DE LA INFRAESTRUCTURA Y LA ACTIVIDAD FERROVIARIA - OPERACION DEL SERVICIO DE LA ACTIVIDAD FERROVIARIA	DIRECCION GENERAL DE CAMINOS Y FERROC	JUNIN	HUANCAYO	MULTIDISTRITAL	KILOMETRO	128	3,815,021
		5005724	MANTENIMIENTO PERIODICO DE LA RED FERROVIARIA							594,624

COPIA FIEL DEL ORIGINAL
 Ministerio de Transportes y Comunicaciones
 Oficina General de Planeamiento y Presupuesto

MERCEDÉS ALPACCA CORDERO
 FEDATARIO TITULAR

R.M. N° 749-2013-MTC/01

Reg. N°: 736



POI 2019 CONSISTENTE CON EL PIA 2019

SECTOR: 36. TRANSPORTES Y COMUNICACIONES
 PLEGO: 036. MINISTERIO DE TRANSPORTES Y COMUNICACIONES
 EJECUTORA: 001-1072: MINISTERIO DE TRANSPORTES Y COMUNICACIONES-ADMINISTRACION GENERAL

DEI	AEI	ACTIVIDAD PRESUPUESTAL	ACTIVIDAD OPERATIVA	CENTRO DE COSTO	DEPART.	PROVINCIA	DISTRITO	UNIDAD DE MEDIDA	META FISICA ANUAL	PROGRAMACIÓN FINANCIERA
			ADMINISTRACION DE LA ACTIVIDAD FERROVIARIA - MANTENIMIENTO PERIODICO DE LA RED FERROVIARIA	DIRECCION GENERAL DE CAMINOS Y FERROC	JUNIN	HUANCAYO	MULTIDISTRITAL	KILOMETRO	128	594,624
	5005725	MANTENIMIENTO RUTINARIO DE LA RED FERROVIARIA								36,040
			ADMINISTRACION DE LA ACTIVIDAD FERROVIARIA - MANTENIMIENTO RUTINARIO DE LA RED FERROVIARIA	DIRECCION GENERAL DE CAMINOS Y FERROC	JUNIN	HUANCAYO	MULTIDISTRITAL	KILOMETRO	128	36,040
	5005726	PREVENCION Y ATENCION DE EMERGENCIAS EN LAS VIAS FERREAS								48,000
			ADMINISTRACION DE LA ACTIVIDAD FERROVIARIA - PREVENCION Y ATENCION DE EMERGENCIAS EN LAS VIAS FERREAS	DIRECCION GENERAL DE CAMINOS Y FERROC	JUNIN	HUANCAYO	MULTIDISTRITAL	INTERVENCION	1	48,000
	5005729	MANTENIMIENTO Y REPARACION DEL MATERIAL RODANTE								486,000
			ADMINISTRACION DE LA ACTIVIDAD FERROVIARIA - MANTENIMIENTO Y REPARACION DEL MATERIAL RODANTE	DIRECCION GENERAL DE CAMINOS Y FERROC	JUNIN	HUANCAYO	MULTIDISTRITAL	MATERIAL	12	486,000
	5005737	AUTORIZACION DE OPERACIONES PARA EL SERVICIO DE TRANSPORTE FERROVIARIO								477,200
			GESTIONAR SOLICITUDES DE LA ACTIVIDAD FERROVIARIA - AUTORIZACION DE OPERACIONES PARA EL SERVICIO DE TRANSPORTE FERROVIARIO	DIRECCION GENERAL DE CAMINOS Y FERROC	LIMA	LIMA	MULTIDISTRITAL	AUTORIZACION	24	477,200
	5005738	INSPECCION DEL SERVICIO DE TRANSPORTE FERROVIARIO								134,000
			FISCALIZACION DEL SERVICIO FERROVIARIO - INSPECCION DEL SERVICIO DE TRANSPORTE FERROVIARIO	DIRECCION GENERAL DE CAMINOS Y FERROC	LIMA	LIMA	MULTIDISTRITAL	INSPECCION	24	134,000
OEI.02 DISPONER DE SERVICIOS DE TRANSPORTES SEGUROS, EFICIENTES Y DE CALIDAD, PROPICIANDO LA COMPETITIVIDAD, LA INCLUSIÓN SOCIAL, INCORPORANDO LA LOGÍSTICA DE TRANSPORTES Y PRESERVANDO EL MEDIO AMBIENTE.										174,774,284
AEI.02.01 PROMOVER LA FORMALIZACIÓN E IMPULSAR LA PRESTACIÓN DE SERVICIOS DE TRANSPORTES SEGUROS, EFICIENTES Y COMPETITIVOS										19,498,356
	5000002	CONDUCCION Y ORIENTACION SUPERIOR								3,181,521
			GESTIÓN ADMINISTRATIVA DE LA ALTA DIRECCIÓN	VICEMINISTERIO DE TRANSPORTES	LIMA	LIMA	MULTIDISTRITAL	RESOLUCION	1,000	3,181,521
	5000276	GESTION DEL PROGRAMA								800,000
			GESTION DEL PROGRAMA	DIRECCION GENERAL DE TRANSPORTE TERRES	LIMA	LIMA	LIMA	ACCION	2	800,000
	5003249	IMPLEMENTACION DE SISTEMA INTEGRADO DE INFORMACION DE LA GESTION DE TRANSPORTE TERRESTRE								473,400
			IMPLEMENTACION DE SISTEMA INTEGRADO DE INFORMACION DE LA GESTION DE TRANSPORTE TERRESTRE	DIRECCION GENERAL DE TRANSPORTE TERRES	LIMA	LIMA	LIMA	SISTEMA	1	473,400
	5003403	HABILITACIONES OTORGADAS PARA EL SERVICIO DE TRANSPORTE NACIONAL TERRESTRE DE PERSONAS								155,708
			HABILITACIONES OTORGADAS PARA EL SERVICIO DE TRANSPORTE NACIONAL TERRESTRE DE PERSONAS	DIRECCION GENERAL DE TRANSPORTE TERRES	LIMA	LIMA	LIMA	VEHICULOS	3,755	155,708
	5003404	HABILITACIONES OTORGADAS PARA EL SERVICIO DE TRANSPORTE INTERNACIONAL TERRESTRE DE PERSONAS								116,922
			HABILITACIONES OTORGADAS PARA EL SERVICIO DE TRANSPORTE INTERNACIONAL TERRESTRE DE PERSONAS	DIRECCION GENERAL DE TRANSPORTE TERRES	LIMA	LIMA	LIMA	VEHICULOS	227	116,922
	5003408	HABILITACIONES OTORGADAS PARA EL SERVICIO DE TRANSPORTE NACIONAL TERRESTRE DE MERCANCIAS								366,088
			HABILITACIONES OTORGADAS PARA EL SERVICIO DE TRANSPORTE NACIONAL TERRESTRE DE MERCANCIAS	DIRECCION GENERAL DE TRANSPORTE TERRES	LIMA	LIMA	LIMA	VEHICULOS	81,086	366,088
	5003409	HABILITACIONES OTORGADAS PARA EL SERVICIO DE TRANSPORTE INTERNACIONAL TERRESTRE DE MERCANCIAS								86,312
			HABILITACIONES OTORGADAS PARA EL SERVICIO DE TRANSPORTE INTERNACIONAL TERRESTRE DE MERCANCIAS	DIRECCION GENERAL DE TRANSPORTE TERRES	LIMA	LIMA	LIMA	VEHICULOS	9,340	86,312
	5003410	OTORGAMIENTO DE AUTORIZACION PARA EL SERVICIO DE TRANSPORTE INTERNACIONAL TERRESTRE DE PERSONAS								231,922
			OTORGAMIENTO DE AUTORIZACION PARA EL SERVICIO DE TRANSPORTE INTERNACIONAL TERRESTRE DE PERSONAS	DIRECCION GENERAL DE TRANSPORTE TERRES	LIMA	LIMA	LIMA	AUTORIZACION	6	231,922
	5003411	OTORGAMIENTO DE AUTORIZACION PARA EL SERVICIO DE TRANSPORTE NACIONAL TERRESTRE DE PERSONAS								1,254,004
			OTORGAMIENTO DE AUTORIZACION PARA EL SERVICIO DE TRANSPORTE NACIONAL TERRESTRE DE PERSONAS	DIRECCION GENERAL DE TRANSPORTE TERRES	LIMA	LIMA	LIMA	AUTORIZACION	800	1,254,004
	5003415	OTORGAMIENTO DE AUTORIZACION PARA EL SERVICIO DE TRANSPORTE NACIONAL TERRESTRE DE MERCANCIAS								328,525
			OTORGAMIENTO DE AUTORIZACION PARA EL SERVICIO DE TRANSPORTE NACIONAL TERRESTRE DE MERCANCIAS	DIRECCION GENERAL DE TRANSPORTE TERRES	LIMA	LIMA	LIMA	AUTORIZACION	36,470	328,525
	5003416	OTORGAMIENTO DE CERTIFICACION DE HABILITACION TECNICA PARA TERMINALES TERRESTRES DE TRANSPORTE DE PERSONAS								57,500
			OTORGAMIENTO DE CERTIFICACION DE HABILITACION TECNICA PARA TERMINALES TERRESTRES DE TRANSPORTE DE PERSONAS	DIRECCION GENERAL DE TRANSPORTE TERRES	LIMA	LIMA	LIMA	OPERADOR	69	57,500
	5003417	OTORGAMIENTO DE AUTORIZACION DE ENTIDADES DE SERVICIOS COMPLEMENTARIOS								58,561
			OTORGAMIENTO DE AUTORIZACION DE ENTIDADES DE SERVICIOS COMPLEMENTARIOS	DIRECCION GENERAL DE TRANSPORTE TERRES	LIMA	LIMA	LIMA	AUTORIZACION	216	58,561
	5003427	EMISION DE LICENCIAS DE CONDUCIR DE CLASE A								8,881,155
			EMISION DE LICENCIAS DE CONDUCIR DE CLASE A	DIRECCION GENERAL DE TRANSPORTE TERRES	LIMA	LIMA	LIMA	LICENCIA OTORGADA	761,652	8,881,155
	5003429	OTORGAMIENTO DE AUTORIZACION PARA EL SERVICIO DE TRANSPORTE INTERNACIONAL TERRESTRE DE MERCANCIAS								120,097
			OTORGAMIENTO DE AUTORIZACION PARA EL SERVICIO DE TRANSPORTE INTERNACIONAL TERRESTRE DE MERCANCIAS	DIRECCION GENERAL DE TRANSPORTE TERRES	LIMA	LIMA	LIMA	AUTORIZACION	929	120,097
	5005708	ELABORACION Y/O ACTUALIZACION DE NORMAS LEGALES ADMINISTRATIVAS Y TECNICAS								3,386,641
			ELABORACION Y/O ACTUALIZACION DE NORMAS LEGALES ADMINISTRATIVAS Y TECNICAS	DIRECCION GENERAL DE TRANSPORTE TERRES	LIMA	LIMA	LIMA	NORMA	25	3,386,641
AEI.02.02 FORTALECER Y PROMOVER LA INERCONEXIÓN DE LOS SERVICIOS DE TRANSPORTE Y LOGÍSTICA ASOCIADA, QUE OPERAN SOBRE LAS REDES Y NODOS DE INFRAESTRUCTURA										149,487,102
	4000132	INSTALACION DE INFRAESTRUCTURA PORTUARIA								42,216,019
			SUPERVISIÓN DE OBRAS DEL NUEVO TERMINAL PORTUARIO YURIMAGUAS	DIRECCION GENERAL DE CONCESIONES DE TR	LORETO	ALTO AMAZONAS	YURIMAGUAS	INFORME	4	42,216,019
	5000276	GESTION DEL PROGRAMA								4,963,016
			SEGUIMIENTO Y MONITOREO DEL CUMPLIMIENTO DE LAS OBLIGACIONES CONTRACTUALES DE LOS CONTRATOS DE CONCESIÓN	DIRECCION GENERAL DE CONCESIONES DE TR	LIMA	LIMA	LIMA	INFORME	12	3,622,681

COPIA FIEL DEL ORIGINAL
 Ministerio de Transportes y Comunicaciones
 Oficina General de Planeamiento y Presupuesto
 MERCEDES ALPACCA CORDERO
 FEDATARIO TITULAR
 R.M. N° 749-2013-MTC/01
 7-3-16
 08-01-19



POI 2019 CONSISTENTE CON EL PIA 2019

SECTOR: 36. TRANSPORTES Y COMUNICACIONES
 PLIEGO: 036. MINISTERIO DE TRANSPORTES Y COMUNICACIONES
 EJECUTORA: 001-1072: MINISTERIO DE TRANSPORTES Y COMUNICACIONES-ADMINISTRACION GENERAL

OEI	AEI	ACTIVIDAD PRESUPUESTAL	ACTIVIDAD OPERATIVA	CENTRO DE COSTO	DEPART.	PROVINCIA	DISTRITO	UNIDAD DE MEDIDA	META FÍSICA ANUAL	PROGRAMACIÓN FINANCIERA
			PROGRAMACIÓN, GESTIÓN Y CONTROL DE LOS SISTEMAS ADMINISTRATIVOS DE PLANEAMIENTO ESTRATÉGICO, PRESUPUESTO PÚBLICO, TESORERÍA, CONTABILIDAD, ABASTECIMIENTO RECURSOS HUMANOS Y MODERNIZACIÓN DE LA GESTIÓN PÚBLICA.	DIRECCION GENERAL DE TRANSPORTE ACUAT LORETO		MAYNAS	MULTIDISTRITAL	ACCION	12	1,340,335
	5000605	CONTROL, APROVECHAMIENTO Y CALIDAD AMBIENTAL	ADECUACIÓN DE LA NORMATIVA Y LINEAMIENTOS AMBIENTALES	DIRECCION GENERAL DE ASUNTO SOCIO - AM LIMA		LIMA	LIMA	DOCUMENTO	3	3,606,106
			EVALUACIÓN Y APROBACIÓN DE ESTUDIOS SOCIOAMBIENTALES	DIRECCION GENERAL DE ASUNTO SOCIO - AM LIMA		LIMA	LIMA	RESOLUCION	813	450,768
			SUPERVISIÓN Y FISCALIZACIÓN EN EL MARCO DE LAS FUNCIONES DEL EFA - PLANEFA	DIRECCION GENERAL DE ASUNTO SOCIO - AM LIMA		LIMA	LIMA	INFORME	345	450,768
			GESTIÓN SOCIAL Y ACOMPAÑAMIENTO EN LA LIBERACIÓN DE PREDIOS DE AEROPUERTOS	DIRECCION GENERAL DE ASUNTO SOCIO - AM LIMA		LIMA	LIMA	INFORME	236	450,768
			GESTIÓN DE CONFLICTOS SOCIALES EN EL SECTOR TRANSPORTES	DIRECCION GENERAL DE ASUNTO SOCIO - AM LIMA		LIMA	LIMA	INFORME	158	450,768
			ELABORACIÓN DE INSTRUMENTOS DE GASES DE EFECTO INVERNADERO - GEI Y OTROS CONTAMINANTES ATMOSFÉRICOS	DIRECCION GENERAL DE ASUNTO SOCIO - AM LIMA		LIMA	LIMA	DOCUMENTO	2	450,768
			FORTALECIMIENTO DE LAS CAPACIDADES DE RESPUESTA DE LOS SERVIDORES	DIRECCION GENERAL DE ASUNTO SOCIO - AM LIMA		LIMA	LIMA	PERSONA CAPACITADA	53	450,768
			EJECUCIÓN DEL PROGRAMA DE CAPACITACIÓN EN EL MARCO DE LA TRANSFERENCIA A LOS GOBIERNOS REGIONALES	DIRECCION GENERAL DE ASUNTO SOCIO - AM LIMA		LIMA	LIMA	PERSONA CAPACITADA	60	450,730
	5005708	ELABORACION Y/O ACTUALIZACION DE NORMAS LEGALES ADMINISTRATIVAS Y TECNICAS	IMPLEMENTACIÓN DE NORMATIVAS QUE REGULEN Y ESTABLEZCAN DISPOSICIONES AL SERVICIO DEL TRANSPORTE FLUVIAL	DIRECCION GENERAL DE TRANSPORTE ACUAT LIMA		LIMA	MULTIDISTRITAL	NORMA	1	1,135,210
	5005741	MONITOREO DE NIVELES DE SERVICIO DE HIDROVIAS NO CONCESIONADAS	DETERMINACIÓN DE NUEVAS RUTAS DE NAVEGACIÓN FLUVIAL COMERCIAL	DIRECCION GENERAL DE TRANSPORTE ACUAT LORETO		ALTO AMAZONAS	MULTIDISTRITAL	INFORME	1	300,000
	5005743	AUTORIZACION DE OPERADORES QUE PROVEEN SERVICIOS DE TRANSPORTE ACUATICO	CERTIFICACIÓN DE NUEVAS EMPRESAS QUE SE ENCARGARAN DE BRINDAR EL SERVICIO DE TRANSPORTE ACUÁTICO	DIRECCION GENERAL DE TRANSPORTE ACUAT LIMA		LIMA	MULTIDISTRITAL	AUTORIZACION	224	1,538,472
	5005744	INSPECCION A OPERADORES QUE PROVEEN SERVICIOS DE TRANSPORTE ACUATICO	FISCALIZACIÓN A LAS EMPRESAS AUTORIZADAS DE LA AMAZONIA QUE SE ENCARGAN DE BRINDAR EL SERVICIO DEL TRANSPORTE FLUVIAL	DIRECCION GENERAL DE TRANSPORTE ACUAT LORETO		MAYNAS	MULTIDISTRITAL	INSPECCION	203	38,000
	6000002	SUPERVISION Y LIQUIDACION DE OBRAS	SUPERVISION DE OBRAS DEL TERMINAL PORTUARIO DE PAITA	DIRECCION GENERAL DE CONCESIONES DE TR LIMA		PAITA	PAITA	INFORME	2	7,288,730
			SUPERVISION DE OBRAS DEL TERMINAL PORTUARIO DE PISCO	DIRECCION GENERAL DE CONCESIONES DE TR LIMA		PISCO	PISCO	INFORME	12	238,700
			SUPERVISION DE OBRAS DEL NUEVO TERMINAL DE CONTENEDORES DEL TERMINAL MARITIMO DEL CALLAO ZONA NORTE	DIRECCION GENERAL DE CONCESIONES DE TR LIMA		PROVINCIA CONST	PROV. CALLAO	INFORME	1	5,399,249
	6000020	PAGO ANUAL POR OBRAS - PAO	SUPERVISIÓN DE OBRAS MEJORAMIENTO DEL PRIMER GRUPO DE AEROPUERTOS PROVINCIAS	DIRECCION GENERAL DE CONCESIONES DE TR LIMA		LIMA	LIMA	INFORME	4	1,650,781
			SUPERVISIÓN DE OBRAS MEJORAMIENTO DEL SEGUNDO GRUPO DE AEROPUERTOS PROVINCIAS	DIRECCION GENERAL DE CONCESIONES DE TR LIMA		LIMA	LIMA	INFORME	4	66,679,125
	5005742	OPERACION Y MANTENIMIENTO EN HIDROVIAS CONCESIONADAS	SUPERVISIÓN DE LA OPERACIÓN Y MANTENIMIENTO DEL NUEVO TERMINAL PORTUARIO YURIMAGUAS	DIRECCION GENERAL DE CONCESIONES DE TR LORETO		MAYNAS	IQUITOS	INFORME	4	64,924,537
	5005893	PROMOCIÓN Y FOMENTO DEL TRANSPORTE ACUÁTICO EN ZONAS AISLADAS	ATENCIÓN DE LAS COMUNIDADES DE LA AMAZONIA QUE NO CUENTAN CON EL SERVICIO DEL TRANSPORTE FLUVIAL	DIRECCION GENERAL DE TRANSPORTE ACUAT LORETO		MAYNAS	MULTIDISTRITAL	PERSONA	28,800	1,754,588
	AEI.02.03	PROMOVER LA EDUCACIÓN VIAL EN COORDINACIÓN CON LAS ENTIDADES INVOLUCRADAS Y OPERADORES DEL TRANSPORTE, CONTRIBUYENDO AL SISTEMA DE SEGURIDAD VIAL								11,176,424
	5001112	PROMOCION Y REGULACION DEL SERVICIO DE TRANSPORTE	PROMOCIÓN Y REGULACIÓN DEL SERVICIO DE TRANSPORTE	CONSEJO NACIONAL DE SEGURIDAD VIAL		LIMA	LIMA	INFORME	1	10,546,000
	5001483	INSPECCION DE SEGURIDAD VIAL	INSPECCIÓN DE SEGURIDAD VIAL	CONSEJO NACIONAL DE SEGURIDAD VIAL		LIMA	LIMA	INFORME	1	5,758,226
	5001484	AUDITORIA DE SEGURIDAD VIAL	AUDITORIA DE SEGURIDAD VIAL	CONSEJO NACIONAL DE SEGURIDAD VIAL		LIMA	LIMA	INFORME	1,000	248,808
	5001485	ELABORACION DE NORMAS O MANUALES EN SEGURIDAD VIAL	ELABORACIÓN DE NORMAS O MANUALES EN SEGURIDAD VIAL	CONSEJO NACIONAL DE SEGURIDAD VIAL		LIMA	LIMA	INFORME	12	384,788
	5001486	DETECCION DE PUNTOS NEGROS O TRAMOS DE CONCENTRACION DE ACCIDENTES	DETECCIÓN DE PUNTOS NEGROS O TRAMOS DE CONCENTRACIÓN DE ACCIDENTES	CONSEJO NACIONAL DE SEGURIDAD VIAL		LIMA	LIMA	INFORME	1	451,681
	5001487	CAPACITACION EN SEGURIDAD VIAL A CONDUCTORES INFRACTORES	CAPACITACIÓN EN SEGURIDAD VIAL A CONDUCTORES INFRACTORES	CONSEJO NACIONAL DE SEGURIDAD VIAL		LIMA	LIMA	INFORME	6	451,681
	5001488	CAMPAÑAS DE SENSIBILIZACION A LA COMUNIDAD SOBRE SEGURIDAD Y EDUCACION VIAL	CAMPAÑA DE SENSIBILIZACIÓN A LA COMUNIDAD SOBRE SEGURIDAD Y EDUCACIÓN VIAL	CONSEJO NACIONAL DE SEGURIDAD VIAL		LIMA	LIMA	INFORME	12,000	1,515,183
	5001489	CAPACITACION A USUARIOS DE LAS VIAS EN TEMAS DE EDUCACION EN SEGURIDAD VIAL	CAPACITACIÓN A USUARIOS DE LAS VÍAS EN TEMAS DE EDUCACIÓN EN SEGURIDAD VIAL	CONSEJO NACIONAL DE SEGURIDAD VIAL		LIMA	LIMA	INFORME	2	1,515,183
	5001490	CAPACITACION A ESPECIALISTAS EN SEGURIDAD VIAL	CAPACITACIÓN A ESPECIALISTAS EN SEGURIDAD VIAL	CONSEJO NACIONAL DE SEGURIDAD VIAL		LIMA	LIMA	INFORME	1,000	117,961
	AEI.02.05	DESARROLLAR ACCIONES ORIENTADAS A LA DISMINUCIÓN DE LOS COSTOS LOGÍSTICOS ASOCIADOS EN COORDINACIÓN CON LAS INSTITUCIONES DEL ESTADO INVOLUCRADAS Y EL SECTOR PRIVADO								359,000
	5005715	FORTALECIMIENTO DE CAPACIDADES EN EL SISTEMA DE TRANSPORTE	CAPACITACIÓN Y TALLERES AL PERSONAL DE LOS GR Y GL EN TEMAS RELACIONADOS A EMBARCADEROS FLUVIALES Y CABOTAJE	DIRECCION GENERAL DE TRANSPORTE ACUAT UCAYALI		CORONEL PORTILLO	CALLARIA	ACCION	9	2,455,305
	OEI.04	GARANTIZAR LA ACCESIBILIDAD DE LOS SERVICIOS DE TELECOMUNICACIONES EFICIENTES, DE CALIDAD Y DE INTERÉS SOCIAL:								165,000
										60,500
										30,600
										30,600
										259,999,948

COPIA FIEL DEL ORIGINAL
 Ministerio de Transportes y Comunicaciones
 Oficina General de Planeamiento y Presupuesto
 MERCEDES ALPACCA CORDERO
 FEDATARIO TITULAR
 R.M. N° 749-2013-MTC/01
 Reg. N° 736
 04-01-19



POI 2019 CONSISTENTE CON EL PIA 2019

SECTOR: 36. TRANSPORTES Y COMUNICACIONES
 PLIEGO: 036. MINISTERIO DE TRANSPORTES Y COMUNICACIONES
 EJECTORA: 001-1072; MINISTERIO DE TRANSPORTES Y COMUNICACIONES-ADMINISTRACION GENERAL

OEI	AEI	ACTIVIDAD PRESUPUESTAL	ACTIVIDAD OPERATIVA	CENTRO DE COSTO	DEPART.	PROVINCIA	DISTRITO	UNIDAD DE MEDIDA	META FISICA ANUAL	PROGRAMACIÓN FINANCIERA
AEI.04.01		PROMOVER EL DESPLIEGUE DE INFRAESTRUCTURA Y SERVICIOS DE TELECOMUNICACIONES QUE PERMITA LA CONECTIVIDAD Y LA INTEGRACIÓN VIRTUAL DEL PAÍS, PRIORIZANDO ZONAS DE INTERÉS SOCIAL Y FRONTERAS								4,025,559
	5000002	CONDUCCION Y ORIENTACION SUPERIOR								3,195,479
			OTORGAMIENTO DE TÍTULOS HABILITANTES PARA LA PROVISIÓN DE SERVICIOS DE TELECOMUNICACIONES	VICEMINISTERIO DE COMUNICACIONES	LIMA	LIMA	LIMA	RESOLUCION	900	3,195,479
	5004095	ELABORACION DE ESTUDIOS PARA LA FORMULACION DE NORMAS PARA EL DESARROLLO DE LOS SERVICIOS PUBLICOS DE TELECOMUNICACIONES								830,080
			ELABORACION DE ESTUDIOS PARA LA FORMULACION DE NORMAS PARA EL DESARROLLO DE LOS SERVICIOS PUBLICOS DE TELECOMUNICACIONES	DIRECCION GENERAL DE REGULACION Y ASUN LIMA		LIMA	LIMA	INFORME	3	830,080
AEI.04.02		PRIORIZAR EL ACCESO DE LOS USUARIOS A LA BANDA ANCHA Y FIBRA ÓPTICA, EN ESPECIAL EN ÁREAS RURALES Y LUGARES DE PREFERENTE INTERÉS SOCIAL								148,127,996
	5004885	CONCESIONES EN TELECOMUNICACIONES								48,127,996
			GESTIÓN PARA LA RETRIBUCIÓN POR OPERACIÓN Y MANTENIMIENTO (RPMO) - RED DORSAL NACIONAL DE FIBRA ÓPTICA SEGÚN CONTRATO DE CONCESIÓN	DIRECCION GENERAL DE CONCESIONES EN CO LIMA		LIMA	LIMA	INFORME TECNICO	4	48,127,996
	4000214	CONSTRUCCIÓN DE INFRAESTRUCTUR DE TELECOMUNICACIONES								100,000,000
			GESTIÓN PARA LA RETRIBUCIÓN POR INVERSIÓN POR LA RED DORSAL NACIONAL DE FIBRA ÓPTICA SEGÚN CONTRATO DE CONCESIÓN - 2188921	DIRECCION GENERAL DE CONCESIONES EN CO LIMA		LIMA	LIMA	INFORME	4	100,000,000
AEI.04.03		PROPICIAR LA MEJORA EN LA CALIDAD DE LA PRESTACIÓN DE LOS SERVICIOS DE TELECOMUNICACIONES.								102,322,867
	4000156	AMPLIACION DE INFRAESTRUCTURA DE COMUNICACIONES								71,114,927
			INFRAESTRUCTURA DEL PROYECTO- 2381444	DIRECCION GENERAL DE CONCESIONES EN CO LIMA		LIMA	LIMA	EDIFICACION	1	19,500,000
			EQUIPAMIENTO DEL PROYECTO - 2381444	DIRECCION GENERAL DE CONCESIONES EN CO LIMA		LIMA	LIMA	EQUIPO	1	19,500,000
			MOBILIARIO DEL PROYECTO - 2381444	DIRECCION GENERAL DE CONCESIONES EN CO LIMA		LIMA	LIMA	INFORME	1	11,633,573
			AMPLIACIÓN DE INFRAESTRUCTURA DE COMUNICACIONES - REUBICACIÓN DE LA ESTACIÓN CER IQUITOS	DIRECCION GENERAL DE CONTROL Y SUPERV: LORETO		MAYNAS	IQUITOS	OFICINA	1	330,000
			AMPLIACIÓN DE INFRAESTRUCTURA DE COMUNICACIONES - ADQUISICIÓN DE VEHÍCULOS Y EQUIPOS PARA LA ESTACIÓN CER PUERTO MALDONADO	DIRECCION GENERAL DE CONTROL Y SUPERV: MADRE DE DIOS		TAMBOPATA	TAMBOPATA	EQUIPO	6	293,532
			AMPLIACIÓN DE INFRAESTRUCTURA DE COMUNICACIONES - REUBICACIÓN DE LA ESTACIÓN CER PIURA	DIRECCION GENERAL DE CONTROL Y SUPERV: PIURA		PIURA	PIURA	OFICINA	1	330,000
			AMPLIACIÓN DE INFRAESTRUCTURA DE COMUNICACIONES - ADQUISICIÓN E INSTALACIÓN DE ESTACIONES DE RADIO COMUNICACIONES HF	DIRECCION GENERAL DE CONTROL Y SUPERV: LIMA		LIMA	MULTIDISTRITAL	ESTACION		16,733,966
			AMPLIACIÓN DE INFRAESTRUCTURA DE COMUNICACIONES - CONSTRUCCIÓN DE OFICINAS PARA LA ESTACIÓN CER TUMBES	DIRECCION GENERAL DE CONTROL Y SUPERV: TUMBES		TUMBES	TUMBES	OFICINA	1	130,000
			AMPLIACIÓN DE INFRAESTRUCTURA DE COMUNICACIONES - ADQUISICIÓN DE VEHÍCULOS Y EQUIPOS PARA LA ESTACIÓN CER TUMBES	DIRECCION GENERAL DE CONTROL Y SUPERV: TUMBES		TUMBES	TUMBES	EQUIPO	18	545,796
			AMPLIACIÓN DE INFRAESTRUCTURA DE COMUNICACIONES - REUBICACIÓN DE LA ESTACIÓN CER CUSCO	DIRECCION GENERAL DE CONTROL Y SUPERV: CUSCO		CUSCO	SAN SEBASTIAN	OFICINA	1	330,000
			AMPLIACIÓN DE INFRAESTRUCTURA DE COMUNICACIONES - REUBICACIÓN DE LA ESTACIÓN CER AREQUIPA	DIRECCION GENERAL DE CONTROL Y SUPERV: AREQUIPA		AREQUIPA	AREQUIPA	OFICINA	1	330,000
			AMPLIACIÓN DE INFRAESTRUCTURA DE COMUNICACIONES - REUBICACIÓN DE LA ESTACIÓN CER HUANCAYO	DIRECCION GENERAL DE CONTROL Y SUPERV: JUNIN		HUANCAYO	HUANCAYO	OFICINA	1	330,000
			AMPLIACIÓN DE INFRAESTRUCTURA DE COMUNICACIONES - REUBICACIÓN DE LA ESTACIÓN CER TRUJILLO	DIRECCION GENERAL DE CONTROL Y SUPERV: LA LIBERTAD		TRUJILLO	TRUJILLO	OFICINA	1	330,000
			AMPLIACIÓN DE INFRAESTRUCTURA DE COMUNICACIONES - ADQUISICIÓN DE VEHÍCULOS Y EQUIPOS PARA LA ESTACIÓN CER CHICLAYO-LAMBAYEQUE	DIRECCION GENERAL DE CONTROL Y SUPERV: LAMBAYEQUE		CHICLAYO	JOSE LEONARDO ORTIZ	EQUIPO	18	545,796
			AMPLIACIÓN DE INFRAESTRUCTURA DE COMUNICACIONES - ADQUISICIÓN DE VEHÍCULOS Y EQUIPOS PARA LA ESTACIÓN CER PISCO	DIRECCION GENERAL DE CONTROL Y SUPERV: ICA		PISCO	PISCO	EQUIPO	14	252,264
	5000243	EVALUACION DE INCUMPLIMIENTOS LEGALES Y CONTRACTUALES								99,186
			EVALUACIÓN DEL CUMPLIMIENTO DE LA NORMATIVIDAD DE LOS SERVICIOS PÚBLICOS DE TELECOMUNICACIONES POR LOS ADMINISTRADOS	DIRECCION GENERAL DE CONCESIONES EN CO LIMA		LIMA	LIMA	DOCUMENTO	20	99,186
	5000254	FISCALIZACION DE PAGOS DE TASAS, TRIBUTOS, ENTRE OTROS EN RELACION A ESTADOS CONTABLES DE LAS EMPRESAS								4,747,366
			FISCALIZACIÓN DEL CUMPLIMIENTO DE LAS DECLARACIONES JURADAS Y EL PAGO CORRECTO DE LA TASA Y CANON POR EL USO DE LOS SERVICIOS PÚBLICOS DE TELECOMUNICACIONES	DIRECCION GENERAL DE CONCESIONES EN CO LIMA		LIMA	MULTIDISTRITAL	FISCALIZACION REALIZAI	90	4,747,366
	5000271	GESTION DE CONCESIONES								2,336,565
			EVALUACIÓN DE SOLICITUDES PARA EL OTORGAMIENTO DE UNA CONCESIÓN PARA EL SERVICIO PÚBLICO DE TELECOMUNICACIONES, RENOVACIONES, MODIFICACIONES Y / CANCELACIÓN	DIRECCION GENERAL DE CONCESIONES EN CO LIMA		LIMA	MULTIDISTRITAL	INFORME TECNICO	80	2,336,565
	5000275	GESTION DE REGISTRO DE SERVICIOS Y ASIGNACION DE FRECUENCIAS PARA EXPLOTACION DE SERVICIOS								431,937
			EVALUACIÓN DE SOLICITUDES PARA LA INSCRIPCIÓN EN LOS REGISTROS DE SERVICIOS PÚBLICOS DE TELECOMUNICACIONES	DIRECCION GENERAL DE CONCESIONES EN CO LIMA		LIMA	MULTIDISTRITAL	REGISTRO	3,000	431,937
	5000298	INSPECCIONES TECNICAS DE SUPERVISION Y CONTROL PARA EL USO CORRECTO DEL ESPECTRO RADIOELECTRICO								233,483
			INSPECCIONES TÉCNICAS DE SUPERVISIÓN Y CONTROL DE SERVICIOS PÚBLICOS DE TELECOMUNICACIONES	DIRECCION GENERAL DE CONTROL Y SUPERV: LIMA		LIMA	LIMA	INSPECCION	234	233,483
	5000334	OTORGAMIENTO DE PERMISOS DE INSTALACION Y OPERACION DE ESTACIONES								542,783
			EVALUACIÓN DE SOLICITUDES PARA LA AUTORIZACIÓN DE INSTALACIÓN DE ESTACIONES RADIOELÉCTRICAS	DIRECCION GENERAL DE CONCESIONES EN CO LIMA		LIMA	MULTIDISTRITAL	AUTORIZACION	5,000	542,783
	5000420	ADMINISTRACION Y CONTROL DEL ESPECTRO RADIOELECTRICO								13,700,523
			ATENCIÓN DE LAS SOLICITUDES DE SERVICIOS DE RADIODIFUSIÓN	DIRECCION GENERAL DE AUTORIZACIONES EN LIMA		LIMA	LIMA	RESOLUCION	2,400	8,353,272
			ATENCIÓN DE LAS SOLICITUDES DE SERVICIOS PRIVADOS DE TELECOMUNICACIONES	DIRECCION GENERAL DE AUTORIZACIONES EN LIMA		LIMA	LIMA	RESOLUCION	840	1,222,043

COPIA FIEL DEL ORIGINAL
 Ministerio de Transportes y Comunicaciones
 Oficina General de Planeamiento y Presupuesto

MERCEDES ALPACCA CORDERO
 FEDATARIO TITULAR
 R.M. N° 749-2013-MTC/01
 Reg. N° 336
 04-01-19



POI 2019 CONSISTENTE CON EL PIA 2019

SECTOR: 36. TRANSPORTES Y COMUNICACIONES
 PLIEGO: 036. MINISTERIO DE TRANSPORTES Y COMUNICACIONES
 EJECUTORA: 001-1072: MINISTERIO DE TRANSPORTES Y COMUNICACIONES-ADMINISTRACION GENERAL

OEI	AEI	ACTIVIDAD PRESUPUESTAL	ACTIVIDAD OPERATIVA	CENTRO DE COSTO	DEPART.	PROVINCIA	DISTRITO	UNIDAD DE MEDIDA	META FISICA ANUAL	PROGRAMACIÓN FINANCIERA
			MEDIDAS CAUTELARES DE INCAUTACIÓN DE EQUIPOS DE TELECOMUNICACIONES	DIRECCION GENERAL DE CONTROL Y SUPERV: LIMA		LIMA	LIMA	MEDIDAS CAUTELARES	220	2,786,364
			INSPECCIONES TÉCNICAS DE SUPERVISIÓN Y CONTROL DE SERVICIOS DE TELECOMUNICACIONES SIN TÍTULO HABILITANTE	DIRECCION GENERAL DE CONTROL Y SUPERV: LIMA		LIMA	LIMA	INSPECCION	2,880	1,338,844
	5001110	PROMOCION Y REGULACION DE LOS SERVICIOS DE TELECOMUNICACIONES	INSPECCIONES TÉCNICAS DE SUPERVISIÓN Y CONTROL DE SERVICIOS DE TELECOMUNICACIONES CON TÍTULO HABILITANTE	DIRECCION GENERAL DE CONTROL Y SUPERV: LIMA		LIMA	LIMA	INSPECCION	1,750	7,330,614
	5001111	PROMOCION Y REGULACION DE LOS SERVICIOS POSTALES	ATENCIÓN DE SOLICITUDES DE HOMOLOGACIÓN DE EQUIPOS Y APARATOS DE TELECOMUNICACIONES	DIRECCION GENERAL DE CONTROL Y SUPERV: LIMA		LIMA	LIMA	CERTIFICADO	2,160	1,037,805
			EVALUACIÓN DE SOLICITUDES PARA EL OTORGAMIENTO DE UNA CONCESIÓN PARA EL SERVICIO POSTAL, RENOVACIONES, MODIFICACIONES Y/O CANCELACIÓN	DIRECCION GENERAL DE CONCESIONES EN CO LIMA		LIMA	MULTIDISTRITAL	CONCESION	120	304,065
	5004094	DIFUSION SOBRE NORMATIVIDAD VIGENTE PARA LOS SERVICIOS PUBLICOS DE TELECOMUNICACIONES Y ASPECTOS ASOCIADOS	INSPECCIONES TÉCNICAS DE SUPERVISIÓN DE SERVICIOS POSTALES	DIRECCION GENERAL DE CONTROL Y SUPERV: LIMA		LIMA	LIMA	INSPECCION	1,100	93,000
			DIFUSIÓN DE LA NORMATIVIDAD DE TELECOMUNICACIONES Y SENSIBILIZACIÓN EN TORNO A LA INOCUIDAD DE LAS RNI	DIRECCION GENERAL DE CONTROL Y SUPERV: LIMA		LIMA	MULTIDISTRITAL	EVENTOS	8	48,000
	6000016	GESTION Y ADMINISTRACION	GESTIÓN Y ADMINISTRACIÓN DEL PROYECTO RIECER	DIRECCION GENERAL DE CONTROL Y SUPERV: LIMA		LIMA	LIMA	INFORME	12	302,613
	AEI.04.04	FORTALECER LA COMPETENCIA EN LOS SERVICIOS DE TELECOMUNICACIONES								302,613
	5001110	PROMOCION Y REGULACION DE LOS SERVICIOS DE TELECOMUNICACIONES	GESTIÓN DEL CONSEJO CONSULTIVO DE RADIO Y TELEVISIÓN	CONSEJO CONSULTIVO DE RADIO Y TELEVISIO LIMA		LIMA	LIMA	INFORME	12	5,523,526
			ELABORACIÓN DE NORMAS LEGALES, ADMINISTRATIVAS Y TÉCNICAS	DIRECCION GENERAL DE REGULACION Y ASUN LIMA		LIMA	LIMA	DOCUMENTO	14	4,745,343
	5001111	PROMOCION Y REGULACION DE LOS SERVICIOS POSTALES	ELABORACIÓN DE NORMAS LEGALES, ADMINISTRATIVAS Y TÉCNICAS	DIRECCION GENERAL DE REGULACION Y ASUN LIMA		LIMA	LIMA	DOCUMENTO	1	1,258,647
										3,486,696
										778,183
										778,183
	OEI.06	CONTAR CON ESTRUCTURAS ORGANIZATIVAS Y NORMATIVIDAD MODERNAS, PROCESOS INTERNOS OPTIMIZADOS Y RECURSOS HUMANOS CALIFICADOS QUE, MEDIANTE EL USO DE TECNOLOGÍAS DE INFORMACIÓN Y ADMINISTRACIÓN POR RESULTADOS, MEJOREN LOS NIVELES DE GESTIÓN DE LOS ORGANISMOS I								674,555,051
	AEI.06.01	IMPLEMENTAR ESTRUCTURAS ORGANIZATIVAS Y NORMATIVIDAD MODERNAS QUE COADYUVEN A UNA GESTIÓN EFICIENTE DE LOS ORGANISMOS DEL SECTOR								674,555,051
	5000001	PLANEAMIENTO Y PRESUPUESTO	PLANEAMIENTO Y PRESUPUESTO	OFICINA GENERAL DE PLANEAMIENTO Y PRES LIMA		LIMA	LIMA	DOCUMENTO	12	146,794,388
			FORO APEC	OFICINA GENERAL DE PLANEAMIENTO Y PRES LIMA		LIMA	LIMA	INFORME	1	20,000
	5000002	CONDUCCION Y ORIENTACION SUPERIOR	CONDUCCION Y ORIENTACION SUPERIOR	DESPACHO MINISTERIAL	LIMA	LIMA	LIMA	RESOLUCION	1,050	18,480,476
			ATENCIÓN AL CIUDADANO Y GESTIÓN DOCUMENTAL E ÍNTER REGIONAL	OFICINA DE ATENCION AL CIUDADANO Y GESTI LIMA		LIMA	LIMA	EXPEDIENTE	876,514	1,625,683
			IMPLEMENTACION DEL CENTRO DE OPERACIONES DE EMERGENCIA DEL MTC	OFICINA DE DEFENSA NACIONAL	LIMA	LIMA	MULTIDISTRITAL	INFORME	2	9,753,019
			ELABORACION E IMPLEMENTACION DE LOS PLANES DE GESTION DEL RIESGO DE DESASTRES Y DE SEGURIDAD Y DEFENSA NACIONAL	OFICINA DE DEFENSA NACIONAL	LIMA	LIMA	MULTIDISTRITAL	INFORME	2	3,421,306
			COORDINACIÓN CON TODAS LAS DEPENDENCIAS DEL SECTOR EN MATERIA DE SISTEMAS ADMINISTRATIVOS	SECRETARIA GENERAL	LIMA	LIMA	LIMA	DOCUMENTO	9,027	413,478
			COMUNICACIÓN E IMAGEN INSTITUCIONAL	OFICINA DE IMAGEN INSTITUCIONAL	LIMA	LIMA	LIMA	NOTA INFORMATIVA	240	1,976,118
	5000003	GESTION ADMINISTRATIVA	GESTION ADMINISTRATIVA	OFICINA DE PERSONAL	LIMA	LIMA	LIMA	PLANILLA	12	86,311,434
			GESTIÓN PATRIMONIAL	OFICINA DE PATRIMONIO	LIMA	LIMA	LIMA	REGISTRO	77	34,049,163
			ABASTECIMIENTO DE BIENES Y SERVICIOS - CUMPLIMIENTO DEL PLAN ANUAL DE CONTRATACIONES	OFICINA DE ABASTECIMIENTO	LIMA	LIMA	LIMA	INFORME	1	12,742,366
			GESTIÓN ADMINISTRATIVA	OFICINA GENERAL DE ADMINISTRACION	LIMA	LIMA	LIMA	INFORME	2	21,174,284
			ELABORACIÓN Y PRESENTACIÓN DE LOS ESTADOS FINANCIEROS	OFICINA DE FINANZAS	LIMA	LIMA	LIMA	INFORME	10	1,480,004
			RECEPCIONAR Y TRAMITAR LOS EXPEDIENTES COACTIVOS INICIADOS A MÉRITO DE ACTOS ADMINISTRATIVOS REMITIDOS POR LAS DISTINTAS DIRECCIONES GENERADORAS DE OBLIGACIONES PECUNIARIAS Y NO PECUNIARIAS	OFICINA DE FINANZAS	LIMA	LIMA	LIMA	INFORME	12	2,682,830
			IMPLEMENTACION DE SISTEMAS INFORMÁTICOS	OFICINA DE TECNOLOGIA DE INFORMACION	LIMA	LIMA	LIMA	SISTEMA	1	385,520
	5000004	ASESORAMIENTO TECNICO Y JURIDICO	EVALUACIÓN DE NORMAS JURÍDICAS	OFICINA GENERAL DE ASESORIA JURIDICA	LIMA	LIMA	LIMA	EXPEDIENTE	3,900	13,797,267
	5000005	GESTION DE RECURSOS HUMANOS	GESTION DE RECURSOS HUMANOS	OFICINA DE PERSONAL	LIMA	LIMA	LIMA	PLANILLA	12	2,461,330
	5000006	ACCIONES DE CONTROL Y AUDITORIA	EJECUCIÓN DE SERVICIOS DE CONTROL Y SERVICIOS RELACIONADOS	ORGANO DE CONTROL INSTITUCIONAL	LIMA	LIMA	LIMA	INFORME	61	53,687,308
	5000007	DEFENSA JUDICIAL DEL ESTADO	REPRESENTACIÓN Y DEFENSA JURÍDICA DE LOS INTERESES DEL MTC, SUS PROYECTOS ESPECIALES Y ORGANISMOS PÚBLICOS ADSCRITOS.	PROCURADURIA PUBLICA	LIMA	LIMA	LIMA	GESTIONES LEGALES	35,000	1,571,137
	5000276	GESTION DEL PROGRAMA	GESTION DEL PROGRAMA	OFICINA GENERAL DE PLANEAMIENTO Y PRES LIMA		LIMA	LIMA	ACCION	1	3,881,014
	5000991	OBLIGACIONES PREVISIONALES	SISTEMA DE PENSIONES - PAGO DE PENSIONES Y BENEFICIOS A CESANTES Y JUBILADOS	OFICINA DE PERSONAL	LIMA	LIMA	LIMA	PLANILLA	12	334,600
	5001112	PROMOCION Y REGULACION DEL SERVICIO DE TRANSPORTE	PROMOCION Y REGULACION DEL SERVICIO DE TRANSPORTE	OFICINA GENERAL DE ADMINISTRACION	LIMA	LIMA	MULTIDISTRITAL	PERSONA ATENDIDA	600	75,729,937
	5001199	SERVICIOS PARA EL RECONOCIMIENTO DEL DERECHO PREVISIONAL	SERVICIOS PARA EL RECONOCIMIENTO DEL DERECHO PREVISIONAL	OFICINA DE PERSONAL	LIMA	LIMA	LIMA	PLANILLA	12	2,763,516
										46,000
										46,000

COPIA FIEL DEL ORIGINAL
 Ministerio de Transportes y Comunicaciones
 Oficina General de Planeamiento y Presupuesto

MERCEDES ALPACCA CORDERO

FEDATARIO TITULAR

Reg. N°: R. M. N° 749-2013-MTC/01



POI 2019 CONSISTENTE CON EL PIA 2019

SECTOR: 36. TRANSPORTES Y COMUNICACIONES
 PLIEGO: 036. MINISTERIO DE TRANSPORTES Y COMUNICACIONES
 EJECUTORA: 001-1072; MINISTERIO DE TRANSPORTES Y COMUNICACIONES-ADMINISTRACION GENERAL

OEI	AEI	ACTIVIDAD PRESUPUESTAL	ACTIVIDAD OPERATIVA	CENTRO DE COSTO	DEPART.	PROVINCIA	DISTRITO	UNIDAD DE MEDIDA	META FISICA ANUAL	PROGRAMACIÓN FINANCIERA
		6000011	EXPROPIACIONES Y/O COMPENSACIONES							139,942,605
			EXPROPIACIONES Y/O INDEMNIZACIONES - 1ER GRUPO DE AEROPUERTOS	OFICINA DE PATRIMONIO	LIMA	LIMA	LIMA	EXPEDIENTE	77	139,942,605
		5001441	ESTUDIO DE TRAFICO ANUAL							229,437
			ESTUDIO DE TRAFICO ANUAL	OFICINA GENERAL DE PLANEAMIENTO Y PRES	LIMA	LIMA	LIMA	ESTUDIO	1	229,437
		5000562	CONCESIONES AEROPORTUARIAS							142,321,869
			SEGURIDAD Y PROTECCION AICH	OFICINA DE PATRIMONIO	LIMA	LIMA	LIMA	INFORME	12	1,360,338
			SANCEAMIENTO FISICO LEGAL - 1ER GRUPO DE AEROPUERTOS PROVINCIAS	OFICINA DE PATRIMONIO	LIMA	LIMA	LIMA	EXPEDIENTE	120	140,961,531
TOTAL										1,309,603,115



COPIA FIEL DEL ORIGINAL
 Ministerio de Transportes y Comunicaciones
 Oficina General de Planeamiento y Presupuesto
Mercédes Alpaca Cordero
 MERCEDES ALPACCA CORDERO
 FEDATARIO TITULAR
 R.M. N° 749-2013-MTC/01
 Reg. N°: 736 04-01-19

Unidad Ejecutora 007: PROVIAS NACIONAL



COPIA FIEL DEL ORIGINAL
Ministerio de Transportes y Comunicaciones
Oficina General de Planeamiento y Presupuesto
Mercedes Alpaca Cordero

MERCEDES ALPACA CORDERO
FEDATARIO TITULAR
R.M. N° 749-2013-MTC/01
73.6 04-01-19

POI 2019 CONSISTENTE CON EL PIA 2019

SECTOR: 36. TRANSPORTES Y COMUNICACIONES
 PLIEGO: 036. MINISTERIO DE TRANSPORTES Y COMUNICACIONES
 EJECUTORA: 007-1078: MTC- PRO VIAS NACIONAL

OEI	AEI	ACTIVIDAD PRESUPUESTAL	ACTIVIDAD OPERATIVA	CENTRO DE COSTO	DEPART.	PROVINCIA	DISTRITO	UNIDAD DE MEDIDA	META FÍSICA ANUAL	PROGRAMACIÓN FINANCIERA
OEI.01		CONTAR CON INFRAESTRUCTURA DE TRANSPORTE DE CALIDAD QUE CONTRIBUYA AL FORTALECIMIENTO DE LA INTEGRACIÓN INTERNA Y EXTERNA, AL DESARROLLO DE CORREDORES LOGÍSTICOS, AL PROCESO DE ORDENAMIENTO TERRITORIAL, PROTECCIÓN DEL MEDIO AMBIENTE Y MEJORA DEL NIVEL DE C								6,363,304,947
AEI.01.01		AMPLIAR LA CAPACIDAD Y MEJORAR LAS CARACTERÍSTICAS DE LA INFRAESTRUCTURA DE LA RED VIAL NACIONAL								6,363,304,947
		4000073 CONSTRUCCION DE LA RED VIAL NACIONAL								587,750,551
		Obras TR. CALEMAR - ABRA EL NARANJILLO	SUBDIRECCIÓN DE OBRAS DE CARRETERAS	LA LIBERTAD	BOLIVAR	BAMBAMARCA		KILOMETRO	12	73,113,077
		Obras TR: MATARANI - EL ARENAL - PTA DE BOMBÓN	SUBDIRECCIÓN DE OBRAS DE CARRETERAS	AREQUIPA	AREQUIPA			KILOMETRO	7	9,839,083
		Obras TRAMO I: BELLAVISTA (AV. LA MARINA) - SANTO TOMAS (PUENTE NANAY Y VIADUCTOS)	SUBDIRECCIÓN DE OBRAS DE PUENTES	LORETO	MAYNAS	IQUITOS		METRO	1,393	167,602,385
		Obras REEMPLAZO DEL PUENTE DESCOMULGADO EN LA RUTA PE-30A: NASCA - PUQUIO - CHALHUANCA	DIRECCIÓN GENERAL DE CONCESIONES	AYACUCHO	LUCANAS	PUQUIO		KILOMETRO		1,285,226
		Obras INTERCAMBIO VIAL SALAVERRY	DIRECCIÓN GENERAL DE CONCESIONES	LA LIBERTAD	TRUJILLO	TRUJILLO		KILOMETRO		6,767,616
		Obras AUTOPISTA CHINCHA - ICA, TR. KM 188+000 A 283+609	DIRECCIÓN GENERAL DE CONCESIONES	ICA	CHINCHA	CHINCHA ALTA		KILOMETRO		103,860,031
		Obras AUTOPISTA JULIACA - PUNO	DIRECCIÓN GENERAL DE CONCESIONES	PUNO	SAN ROMAN	JULIACA		KILOMETRO		81,366,109
		Obras 7 PUENTES: CUTIMBO, TIMILLO, LORIPONGO, TARUCANI, MALLCOMAYO, MOROCOLLO Y PORKKE	DIRECCIÓN GENERAL DE CONCESIONES	PUNO	PUNO	PUNO		ESTUDIO		9,931,654
		Obras BUENOS AIRES CANCHAQUE, KM 31+430 AL 31+630, KM 49+100 AL 49+200 Y KM 76+585 AL 76+600	DIRECCIÓN GENERAL DE CONCESIONES	PIURA	HUANCABAMBA	CANCHAQUE		KILOMETRO		7,085,519
		Obras PASO A DESNIVEL A LA CARRETERA PANAMERICANA NORTE, RUTA PE-1N, KM 79+280	DIRECCIÓN GENERAL DE CONCESIONES	LIMA	HUARAL	CHANCAY		KILOMETRO		7,497,646
		Obras CARRETERA PANAMERICANA NORTE, RUTA PE-1N, KM 76+200, 77+900 Y 78+650 REGION LIMA	DIRECCIÓN GENERAL DE CONCESIONES	LIMA	HUARAL	CHANCAY		METRO		72,795
		Obras PASO A DESNIVEL Y PUENTES PEATONALES EN LA CARRETERA PANAMERICANA NORTE, RUTA PE-1N, KM 76+200, 77+900 Y 78+650	DIRECCIÓN GENERAL DE CONCESIONES	LIMA	HUARAL	HUARAL		METRO		338,234
		Obras PASO A DESNIVEL AV. CENTENARIO - AUTOPISTA HUACHO - PATIVILCA	DIRECCIÓN GENERAL DE CONCESIONES	LIMA	HUAURA	SANTA MARIA		METRO		27,019,639
		Obras PASO A DESNIVEL EN LA AVENIDA SAN MARTÍN - AUTOPISTA HUACHO - PATIVILCA	DIRECCIÓN GENERAL DE CONCESIONES	LIMA	HUAURA	SANTA MARIA		METRO		6,969,933
		Obras PASO A DESNIVEL EN LA AVENIDA PERÚ, AUTOPISTA HUACHO - PATIVILCA	DIRECCIÓN GENERAL DE CONCESIONES	LIMA	HUAURA	SANTA MARIA		METRO		6,412,339
		Obras PASO A DESNIVEL A LA CARRETERA PANAMERICANA NORTE, RUTA PE-1N, KM 79+850	DIRECCIÓN GENERAL DE CONCESIONES	LIMA	BARRANCA	BARRANCA		KILOMETRO		5,976,929
		Obras INTERCAMBIO VIAL MEDIO MUNDO EN LA CARRETERA PANAMERICANA NORTE, RUTA PE-1N, KM 171+300	DIRECCIÓN GENERAL DE CONCESIONES	LIMA	BARRANCA	BARRANCA		KILOMETRO		3,547,692
		Obras PASO A DESNIVEL A LA CARRETERA PANAMERICANA NORTE, RUTA PE-1N, KM 148+700	DIRECCIÓN GENERAL DE CONCESIONES	LIMA	BARRANCA	BARRANCA		KILOMETRO		9,881,186
		Obras PASO A DESNIVEL A LA CARRETERA PANAMERICANA NORTE, RUTA PE-1N, KM 167+190	DIRECCIÓN GENERAL DE CONCESIONES	LIMA	BARRANCA	BARRANCA		KILOMETRO		4,636,323
		Obras PASO A DESNIVEL A LA CARRETERA PANAMERICANA NORTE, RUTA PE-1N, KM. 168+320	DIRECCIÓN GENERAL DE CONCESIONES	LIMA	BARRANCA	BARRANCA		KILOMETRO		4,665,494
		Obras PASO A DESNIVEL INFERIOR A LA CARRETERA PANAMERICANA NORTE, RUTA PE-1N, KM. 169+379	DIRECCIÓN GENERAL DE CONCESIONES	LIMA	BARRANCA	BARRANCA		KILOMETRO		4,649,167
		Obras PASO A DESNIVEL EN LA CARRETERA PANAMERICANA NORTE, RUTA PE-1N, KM 170+700	DIRECCIÓN GENERAL DE CONCESIONES	LIMA	BARRANCA	BARRANCA		KILOMETRO		4,836,467
		Obras PASO A DESNIVEL A LA CARRETERA PANAMERICANA NORTE, RUTA PE-1N, KM 168+525	DIRECCIÓN GENERAL DE CONCESIONES	LIMA	BARRANCA	BARRANCA		KILOMETRO		5,876,968
		Obras PASO A DESNIVEL A LA CARRETERA PANAMERICANA NORTE, RUTA PE-1N, KM 169+840	DIRECCIÓN GENERAL DE CONCESIONES	LIMA	BARRANCA	BARRANCA		KILOMETRO		5,708,677
		Obras PASO A DESNIVEL A LA CARRETERA PANAMERICANA NORTE, RUTA PE-1N, KM 171+815	DIRECCIÓN GENERAL DE CONCESIONES	LIMA	BARRANCA	BARRANCA		KILOMETRO		6,006,064
		Obras PASO A DESNIVEL A LA CARRETERA PANAMERICANA NORTE, RUTA PE-1N, KM 193+000	DIRECCIÓN GENERAL DE CONCESIONES	LIMA	BARRANCA	BARRANCA		KILOMETRO		9,732,761
		Obras PASO A DESNIVEL DE LA CARRETERA PANAMERICANA NORTE, RUTA PE-1N, KM 200+000	DIRECCIÓN GENERAL DE CONCESIONES	LIMA	BARRANCA	BARRANCA		KILOMETRO		8,512,320
		Obras PASO A DESNIVEL A LA CARRETERA PANAMERICANA NORTE, RUTA PE-1NA, KM 2+050	DIRECCIÓN GENERAL DE CONCESIONES	LIMA	BARRANCA	BARRANCA		KILOMETRO		4,558,217
		4000082 MEJORAMIENTO DE LA RED VIAL NACIONAL								900,002,858
		Obras TRAMO 1: OYÓN - DV. CERRO DE PASCO - RAMAL OYÓN; VARIANTE 1 Y 2	SUBDIRECCIÓN DE OBRAS DE CARRETERAS	LIMA	OYON	OYON		KILOMETRO	16	125,706,386
		Obras TR. CHECCA - MAZOCRUZ	SUBDIRECCIÓN DE OBRAS DE CARRETERAS	PUNO	EL COLLAO	ILAVE		KILOMETRO	13	93,601,974
		OBRAS MOQUEGUA - OMATE - AREQUIPA TR. II: KM. 35 AL 153.50	SUBDIRECCIÓN DE OBRAS DE CARRETERAS	MOQUEGUA	GENERAL SANCHEZ CEI	OMATE		KILOMETRO	18	110,000,000
		Obras TRAMO 2: DV. CERRO DE PASCO - YANAHUANCA - DV. CHACAYAN; VARIANTE CHINCHE	SUBDIRECCIÓN DE OBRAS DE CARRETERAS	PASCO	DANIEL A. CARRION	YANAHUANCA		KILOMETRO	12	50,000,000
		Obras TR. TAUCA (Km 145+000) - PALLASCA (Km 201 + 200)	SUBDIRECCIÓN DE OBRAS DE CARRETERAS	ANCASH	PALLASCA	PALLASCA		KILOMETRO		71,702,758
		Obras TRAMO I: KM. 0+000 (HUANUCO) AL KM. 52+920 (PUNTO UNIÓN)	SUBDIRECCIÓN DE OBRAS DE CARRETERAS	HUANUCO	HUANUCO	HUANUCO		KILOMETRO	15	121,475,685
		Obras TRAMO III: KM. 102+819 (TINGO CHICO) AL KM. 150+421 (HUALLANCA)	SUBDIRECCIÓN DE OBRAS DE CARRETERAS	HUANUCO	HUANUCO	HUANUCO		KILOMETRO		62,840,909
		Obras ZUÑIGA - TOMAS - TINCO YAURICOCHA; PUCARÁ - PAZOS - DV. PAMPAS	SUBDIRECCIÓN DE CONSERVACIÓN	LIMA	CANETE	SAN VICENTE DE CANETE		KILOMETRO	55	29,000,000
		Obras HUANCABAMBA - CURILCAS - SOCCHABAMBA	SUBDIRECCIÓN DE CONSERVACIÓN	PIURA	AYABACA	AYABACA		KILOMETRO		1,202,372
		Obras HUAYTO - DV. OCHOS - PAMPLONA - CAJATAMBO; JASUNA - DV. RAURA - OYÓN	SUBDIRECCIÓN DE CONSERVACIÓN	LIMA	BARRANCA	BARRANCA		KILOMETRO	10	2,930,268
		Obras VILQUECHICO - TIQUITIQUI - COJATA - SUCHES - DV. PUTINA; SAYTOCOCHA - CURUPATA - CURUPATA - ROSARIO	SUBDIRECCIÓN DE CONSERVACIÓN	PUNO	PUNO	PUNO		KILOMETRO	3	3,570,225
		Obras KM. 47+801 - KM. 69+155; KM. 83+970 - KM. 153+830; KM. 154+740 - KM. 178+804	SUBDIRECCIÓN DE CONSERVACIÓN	PIURA	MORROPON	CHULUCANAS		KILOMETRO	77	19,940,111
		Obras QUIQUIRA - PUTINA PUNCO - PUNTA CARRETERA; DV. MILILAYA - FRONTERA CON BOLIVIA; TILALI - FRONTERA CON BOLIVIA	SUBDIRECCIÓN DE CONSERVACIÓN	PUNO	SAN ANTONIO DE PUTI	PUTINA		KILOMETRO	38	18,907,765
		Obras SUBIDA A MINA MARSAS - TAYABAMBA; DV. S DE CHALLAS - PUENTE MAMAHUAJE; PUENTE PALLAR - FUNDO CONVENTO - CALEMAR; DV. SIHUAS - QUICHES - MIRAFLORES - TAYABAMBA; MIRAFLORES - EMP. PE-10 C	SUBDIRECCIÓN DE CONSERVACIÓN	LA LIBERTAD	BOLIVAR	BOLIVAR		KILOMETRO	153	42,000,000
		Obras EMP. PE-3N (LA CIMA) - ATOCSAICO - CONOCANCHA - DV. MARCAPOMACOCHA	SUBDIRECCIÓN DE CONSERVACIÓN	JUNIN	YAULI	LA OROYA		KILOMETRO	30	6,805,190
		Obras EMP. PE-3S - CHINCHAYPUJIO - COTABAMBAS - PUENTE ICHURAY	SUBDIRECCIÓN DE CONSERVACIÓN	APURIMAC	COTABAMBA	TAMBOBAMBA		KILOMETRO	8	3,992,289
		Obras HUANCABAMBA - DV. COCHAPUCRIO - PAMPACHIRI (PTE. CHICHA) - NEGROMAYO (CONDORCOCHA)	SUBDIRECCIÓN DE CONSERVACIÓN	APURIMAC	ANDAHUAYLAS	ANDAHUAYLAS		KILOMETRO	10	3,521,623

COPIA FIEL DEL ORIGINAL
 Ministerio de Transportes y Comunicaciones
 Oficina General de Planeamiento y Presupuesto
 Huancabamba
 MERCEDES ALPACCA CORDERO
 FEDATARIO TITULAR
 R.M. N° 749-2013-MTC/01
 13.6.19

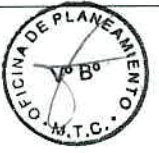

POI 2019 CONSISTENTE CON EL PIA 2019

SECTOR: 36. TRANSPORTES Y COMUNICACIONES
 PLIEGO: 036. MINISTERIO DE TRANSPORTES Y COMUNICACIONES
 EJECUTORA: 007-1078; MTC PRO VIAS NACIONAL

OEI	AEI	ACTIVIDAD PRESUPUESTAL	ACTIVIDAD OPERATIVA	CENTRO DE COSTO	DEPART.	PROVINCIA	DISTRITO	UNIDAD DE MEDIDA	META FISICA ANUAL	PROGRAMACIÓN FINANCIERA
			Obras EMP. PE-35 (DV. ABANCAY) - CHUQUIBAMBILLA - CURASCO - KM. 226+750; PTE. QUERO - YAURI; DV OCORURO - EMP PE-35 (DV. AYAVIRI)	SUBDIRECCIÓN DE CONSERVACIÓN	APURIMAC	ABANCAY	ABANCAY	KILOMETRO	14	19,069,829
			Obras HUARAZ - CIRCUITO TURISTICO (EL MIRADOR); ANYANGA - SUCCHA; DV. YUNGUILLA - ANRA - DV. PAUCAS - HUACAYBAMBA - KM. 252+047; ANYANGA - HUARI; DV. ANRA - DV PAUCAS	SUBDIRECCIÓN DE CONSERVACIÓN	ANCASH	ANTONIO RAIMONDI	LLAMELLIN	KILOMETRO	28	12,276,079
			Obras CHAGLLA - MONOPAMPA; OXAPAMPA - HUANCABAMBA - POZUZO - CODO POZUZO - EMP. PE-5N	SUBDIRECCIÓN DE CONSERVACIÓN	AYACUCHO	LUCANAS	PUQUIO	KILOMETRO	18	11,283,551
			Obras PUERTO EMBARCADERO ENE - DV. PUERTO SELVA DE ORO; DV. PUERTO SELVA DE ORO - ALTO CHICHERENI - PUENTE ALTO ANAPATI - CUBANTIA	SUBDIRECCIÓN DE CONSERVACIÓN	AYACUCHO	HUAMANGA	AYACUCHO	KILOMETRO	30	13,175,844
			Obras CHUQUIBAMBA - KM. 228+800; COTAHUASI - CHARCANA - CORCULLA - COLTA - PAUSA - MARÁN	SUBDIRECCIÓN DE CONSERVACIÓN	AREQUIPA	CONDESUYOS	CHUQUIBAMBA	KILOMETRO	123	54,000,000
			Obras CUTERVO - SOCOTA - SAN ANDRÉS - SANTO TOMAS - PIMPINGOS - CUYCA	SUBDIRECCIÓN DE CONSERVACIÓN	CAJAMARCA	CUTERVO	CUTERVO	KILOMETRO	44	23,000,000
4000091		REHABILITACION DE LA RED VIAL NACIONAL	Obras TR. I: KM. 43+610 (HUANUNE CHICO) - KM. 94+000 (CERRO SANTA ELENA)	SUBDIRECCIÓN DE OBRAS DE CARRETERAS	TACNA	TACNA	TACNA	KILOMETRO	9	9,741,036
			Obras TR. II: KM. 94+000 (CERRO STA. ELENA) - KM. 146 +180 (DV. TRIPARTITO) - SALDO DE OBRA	SUBDIRECCIÓN DE OBRAS DE CARRETERAS	TACNA	TACNA	TACNA	KILOMETRO		43,423,164
4000178		REHABILITACION Y MEJORAMIENTO DE LA RED VIAL NACIONAL	Obras TRAMO 2.1: CANTA - HUALLAY (SALDO DE OBRA)	SUBDIRECCIÓN DE OBRAS DE CARRETERAS	LIMA	LIMA	LIMA	KILOMETRO		110,000,000
			Obras TR. PTO. BERMUDEZ - CIUDAD CONSTITUCION	SUBDIRECCIÓN DE OBRAS DE CARRETERAS	PASCO	OXAPAMPA	OXAPAMPA	KILOMETRO	7	14,153,516
			Obras TRAMO CANCHAQUE - HUANCABAMBA	SUBDIRECCIÓN DE OBRAS DE CARRETERAS	PIURA	HUANCABAMBA	HUANCABAMBA	KILOMETRO	11	86,749,325
			Obras SELVA ALEGRE-EMPALME RUTA PE-5N	SUBDIRECCIÓN DE OBRAS DE CARRETERAS	SAN MARTIN	MOYOBAMBA	MOYOBAMBA	KILOMETRO	9	21,879,783
			Obras TRAMO II y III - PIZANA - LA POLVORA, PIZARRON - PERLAMAYO - CAMPANILLA	SUBDIRECCIÓN DE OBRAS DE CARRETERAS	SAN MARTIN	TOCACHE	POLVORA	KILOMETRO	18	93,553,228
			Obras TR. PTO. SUNGARO - DV. SAN ALEJANDRO	SUBDIRECCIÓN DE OBRAS DE CARRETERAS	UCAYALI	PADRE ABAD	IRAZOLA	KILOMETRO		6,754,606
			Obras SANTIAGO DE CHUCO - CACHICADAN - MOLLEPATA	SUBDIRECCIÓN DE OBRAS DE CARRETERAS	LA LIBERTAD	SANTIAGO DE CHUCO	SANTIAGO DE CHUCO	KILOMETRO		121,382,354
			OBRAS MAZAMARI - PANGO - CUBANTIA	SUBDIRECCIÓN DE OBRAS DE CARRETERAS	JUNIN	SATIPO	SATIPO	KILOMETRO	9	36,886,151
			Obras MOLLEPATA - PALLASCA.	SUBDIRECCIÓN DE OBRAS DE CARRETERAS	ANCASH	PALLASCA	CABANA	KILOMETRO	7	59,109,172
			Obras TRAMO LANGUI - COLPAHUAYCO	SUBDIRECCIÓN DE OBRAS DE CARRETERAS	CUSCO	CUSCO	CUSCO	KILOMETRO	17	5,200,000
			OBRAS TRAMO: NEGROMAYO-YAURI-SAN GENARO	SUBDIRECCIÓN DE OBRAS DE CARRETERAS	CUSCO	ESPINAR	ESPINAR	KILOMETRO	17	100,805,336
			Obras PUENTE MARANURA	SUBDIRECCIÓN DE OBRAS DE PUENTES	CUSCO	LA CONVENCION	MARANURA	METRO	183	23,264,246
			Obras PUENTE PUCAYACU	SUBDIRECCIÓN DE OBRAS DE PUENTES	AYACUCHO	LA MAR	SAN MIGUEL	METRO	45	9,600,000
			Obras REEMPLAZO DE 8 PUENTES EN LA RUTA PE-1N: LAMBAYEQUE - OLMOS	SUBDIRECCIÓN DE OBRAS DE PUENTES	LAMBAYEQUE	LAMBAYEQUE	LAMBAYEQUE	METRO	154	22,151,445
			PACRI TRAMO HUAMACHUCO-PUENTE PALLAR-JUANUI SECTOR HUAMACHUCO-SACSACOCHA-PUENTE PALLAR	SUBDIRECCIÓN DE DERECHO DE VÍA	LA LIBERTAD	SANCHEZ CARRION	HUAMACHUCO	UNIDAD	30	600,000
			PACRI TR: CHOTA - BAMBAMARCA - HUALGAYOC	SUBDIRECCIÓN DE DERECHO DE VÍA	CAJAMARCA	HUALGAYOC	BAMBAMARCA	KILOMETRO		120,000
			Obras TRAMO CHOTA-COCHABAMBA-CUTERVO-SANTO DOMINGO DE LA CAPILLA-CHIPE	DIRECCIÓN GENERAL DE CONCESIONES	CAJAMARCA	CHOTA	CHOTA	KILOMETRO		54,177,264
			Obras CORREDOR VIAL INTEROCÉANICO SUR PERÚ - BRASIL (TRAMO 1: KM 323+320 HASTA EL KM 893+580)	DIRECCIÓN GENERAL DE CONCESIONES	APURIMAC	AYMARAES	COTARUSE	METRO		43,574,892
			Obras TRAMOS: 02, 03 Y 04 DE IIRSA NORTE (24 SECTORES DAÑADOS - LAMAS)	DIRECCIÓN GENERAL DE CONCESIONES	SAN MARTIN	LAMAS	LAMAS	KILOMETRO		11,526,910
4000179		CONSTRUCCION DE PUENTES	Obras MEJORAMIENTO PUENTE TINGO Y ACCESOS	SUBDIRECCIÓN DE OBRAS DE PUENTES	CUSCO	LA CONVENCION	PICHARI	METRO	22	934,518
			Obras PUENTE TINGO Y ACCESOS	SUBDIRECCIÓN DE OBRAS DE PUENTES	CAJAMARCA	CAJAMARCA	SAN JUAN	METRO		2,351,406
			Obras REEMPLAZO DE 12 PUENTES EN LA RUTA PE-8N: CIUDAD DE DIOS - CAJAMARCA (KM. 97+580 - KM. 173+967)	SUBDIRECCIÓN DE OBRAS DE PUENTES	CAJAMARCA	CAJABAMBA	CAJABAMBA	METRO	226	22,772,398
			Obras REEMPLAZO DE 12 PUENTES EN LA RUTA 35: CUSCO - ABRA LA RAYA; RUTA 28F: URUBAMBA - CHINCHEROS - CACHIMAYO; RUTA 28B: HUACARPAY - ALFAMAYO - QUILLABAMBA Y RUTA 34G: EL DESCANSO - SICUANI	SUBDIRECCIÓN DE OBRAS DE PUENTES	CUSCO	URUBAMBA	URUBAMBA	METRO	278	40,957,326
			Obras PUENTE SANTA ROSA Y ACCESOS	SUBDIRECCIÓN DE OBRAS DE PUENTES	HUANCVELICA	HUANCVELICA	HUANCVELICA	METRO		500,000
			OBRAS REEMPLAZO DE 14 PUENTES EN LA RUTA PE-8N: CIUDAD DE DIOS - CAJAMARCA (KM. 13+663 - KM. 91+230) Y RUTA PE-1NN: CHICAMA - SAUSAL - CASCAS (KM. 46+869 - 58+054)	SUBDIRECCIÓN DE OBRAS DE PUENTES	CAJAMARCA	CAJAMARCA	CAJAMARCA	METRO	302	10,302,929
			Obras REEMPLAZO DE 12 PUENTES EN LA RUTA PE-3N: CONOCOCHA - HUARAZ - PUENTE QUIROZ	SUBDIRECCIÓN DE OBRAS DE PUENTES	ANCASH	HUARAZ	HUARAZ	METRO	184	45,135,487
			Obras REEMPLAZO DE 12 PUENTES EN LA RUTA PE-28A: SAN CLEMENTE - AYACUCHO	SUBDIRECCIÓN DE OBRAS DE PUENTES	AYACUCHO	HUAMANGA	AYACUCHO	METRO	285	30,423,240
			Obras REEMPLAZO DE 17 PUENTES EN LA RUTA PE-22B: DV. TARMA - PTE. REITHER; RUTA PE-5S: PTE. REITHER - DV. SATIPO; RUTA PE-35B: PTE. STUART - CHUPURO - HUAYUCACHI	SUBDIRECCIÓN DE OBRAS DE PUENTES	JUNIN	CONCEPCION	CONCEPCION	METRO	198	58,033,877
			Obras REEMPLAZO DE 16 PUENTES EN LA RUTA: 15: TRAMO ICA - DV. QUILCA - REPARTICIÓN; RUTA 15D: TRAMO LOS CERILLOS - ISLAY - MOLLENDO - ILO - EL POZO; RUTA PE 38: TRAMO TACNA - TARATA	SUBDIRECCIÓN DE OBRAS DE PUENTES	ICA	NAZCA	NAZCA	METRO	452	44,642,936
			Obras REEMPLAZO DE 12 PUENTES EN LA RUTA PE-1N: SULLANA - AGUAS VERDES (KM. 221+000 - KM. 273+800) Y EN LA RUTA PE-1NN-SULLANA - EL ALAMOR (KM. 0+000 - KM. 59+200)	SUBDIRECCIÓN DE OBRAS DE PUENTES	TUMBES	TUMBES	TUMBES	METRO	245	42,757,604
			Obras REEMPLAZO DE 13 PUENTES EN LA RUTA PE-1N: SULLANA - AGUAS VERDES (KM. 0+000 - KM. 219+600) Y RUTA PE-1NK: PIURA - SECHURA - BAYOVAR (KM. 0+000 - KM. 18+000)	SUBDIRECCIÓN DE OBRAS DE PUENTES	TUMBES	CONTRALMIRANTE VIL ZORRITOS		METRO	489	38,177,068
			Obras REEMPLAZO DE 17 PUENTES EN LA RUTA PE-35: KM. 1264+900 - KM. 1500+353 Y EN LA RUTA PE-35H: PUCARA - ASILLO	SUBDIRECCIÓN DE OBRAS DE PUENTES	PUNO	YUNGUYO	YUNGUYO	METRO	176	21,490,140
			Obras REEMPLAZO DE 14 PUENTES EN LA RUTA PE-1N: SULLANA - AGUAS VERDES (KM. 1043+000 AL KM. 1147+750)	SUBDIRECCIÓN DE OBRAS DE PUENTES	PIURA	SULLANA	SULLANA	METRO	670	64,858,301

COPIA FIEL DEL ORIGINAL
 Ministerio de Transportes y Comunicaciones
 Oficina General de Planeamiento y Presupuesto
 MERCEDES ALPACCA CORDERO
 FEDATARIO TITULAR
 R.M. N° 749-2013-MTC/01
 2013-01-19



POI 2019 CONSISTENTE CON EL PIA 2019

SECTOR: 36. TRANSPORTES Y COMUNICACIONES
 PLIEGO: 036. MINISTERIO DE TRANSPORTES Y COMUNICACIONES
 EJECUTORA: 007-1078. MTC- PRO VIAS NACIONAL

OEI	AEI	ACTIVIDAD PRESUPUESTAL	ACTIVIDAD OPERATIVA	CENTRO DE COSTO	DEPART.	PROVINCIA	DISTRITO	UNIDAD DE MEDIDA	META FÍSICA ANUAL	PROGRAMACIÓN FINANCIERA
			Obras REEMPLAZO DE 19 PUENTES EN LA RUTA: 35. KM. 1151+095 - KM. 1261+500	SUBDIRECCIÓN DE OBRAS DE PUENTES	PUNO	PUNO	PUNO	METRO	223	31,964,243
			Obras TR. PUENTE HUALLAGA	SUBDIRECCIÓN DE OBRAS DE PUENTES	SAN MARTIN	MARISCAL CACERES	JUANJUI	METRO	96	20,000,000
		5000276	GESTION DEL PROGRAMA							119,761,203
			Dirección y gestión de la RVN	ADMINISTRACIÓN INTERNA	LIMA	LIMA	LIMA	ACCION	6,291	119,761,203
		5001433	CONSERVACION POR NIVELES DE SERVICIO DE LA RED PAVIMENTADA Y NO PAVIMENTADA							978,761,339
			Conservación vial Lima-Canta-Huayllay-Dv. Cochamarca-Emp. PE-3N	SUBDIRECCIÓN DE CONSERVACIÓN	LIMA	CANTA	CANTA	KILOMETRO		9,150,537
			Conservación vial Cañete - Lunahuana - Dv. Yauyos - Ronchas - Chupaca - Huancayo - Dv. Pampas..	SUBDIRECCIÓN DE CONSERVACIÓN	LIMA	CANETE	SAN VICENTE DE CANETE	KILOMETRO	344	22,651,090
			Conservación vial EMP. PE-1N - PAMPLONA - SAN JOSE - CAJATAMBO - EMP. PE-18	SUBDIRECCIÓN DE CONSERVACIÓN	LIMA	BARRANCA	BARRANCA	KILOMETRO	214	16,308,000
			Gestión de articulación territorial UNIDAD ZONAL PIURA - TUMBES	SUBDIRECCIÓN DE CONSERVACIÓN	PIURA	PIURA	PIURA	KILOMETRO	12	3,085,323
			Conservación vial Carretera Emp. PE-04B - Sondor - Dv. Huancabamba - Socchabamba - Vado Grande..	SUBDIRECCIÓN DE CONSERVACIÓN	PIURA	AYABACA	AYABACA	KILOMETRO	362	23,440,800
			Conservación vial PRO REGIÓN PUNO, TRAMO 1	SUBDIRECCIÓN DE CONSERVACIÓN	PUNO	PUNO	PUNO	KILOMETRO	445	20,401,268
			Gestión de articulación territorial UNIDAD ZONAL PUNO	SUBDIRECCIÓN DE CONSERVACIÓN	PUNO	PUNO	PUNO	KILOMETRO	12	2,444,806
			Conservación vial PRO REGIÓN PUNO, TRAMO 4	SUBDIRECCIÓN DE CONSERVACIÓN	PUNO	PUNO	PUNO	KILOMETRO	320	17,933,111
			Conservación vial PRO REGIÓN PUNO, TRAMO 3	SUBDIRECCIÓN DE CONSERVACIÓN	PUNO	PUNO	PUNO	KILOMETRO	268	16,873,894
			Conservación vial PRO REGIÓN PUNO, TRAMO 2	SUBDIRECCIÓN DE CONSERVACIÓN	PUNO	PUNO	PUNO	KILOMETRO	296	15,061,677
			Conservación vial JULIACA-PUTINA-ORIENTAL-SANDIA-SAN IGNACIO-PUNTA DE CARRETERA Y DV. PUTINA-MOHO-CONIMA-MILLILAYA-FRONTERA CON BOLIVIA Y DV. MILLILAYA-TILALI-FRONTERA CON BOLIVIA	SUBDIRECCIÓN DE CONSERVACIÓN	PUNO	AZANGARO	AZANGARO	KILOMETRO	438	41,328,384
			Conservación vial SULLANA - TUMBES - PTE. LA PAZ - OVALO ZARUMILLA - AGUAS VERDES - SULLANA - EL ALAMOR - SULLANA - TAMBOGRANDE	SUBDIRECCIÓN DE CONSERVACIÓN	PIURA	SULLANA	SULLANA	KILOMETRO	379	10,137,616
			Conservación vial EMP. PE-1N (EL CRUCE) - BAPPO / OVALO BAYOVAR - PIURA / PIURA - LA OBRILLA - TAMBOGRANDE / EL 21 - TAMBOGRANDE - MACARÁ / DV. LA TINA - EMP. PE-NL	SUBDIRECCIÓN DE CONSERVACIÓN	PIURA	SULLANA	SULLANA	KILOMETRO	348	9,679,547
			Conservación vial EMP PE-1NL (Dv. Tambogrande) - Tambogrande - Chulucanas - Pacaipampa - Emp. PE-3N (Curílicas) - Emp PE-1NJ (El Cincuenta) - Emp PE-1NR (Chulucanas) y Emp PE-02A (Dv. Pte Carrasquillo) - Pte. Carrasquillo - Emp PE-1N	SUBDIRECCIÓN DE CONSERVACIÓN	PIURA	MORROPON	CHULUCANAS	KILOMETRO	186	16,683,155
			Conservación vial SICUANI - PUCARA - CALAPUJA / PUNO - DESAGUADERO / ILAVE - CHECCA	SUBDIRECCIÓN DE CONSERVACIÓN	PUNO	CHUCUITO	JULI	KILOMETRO	335	10,594,284
			Conservación vial Emp. PE-22A (Pte. Reither) - Puente Paucartambo - Villa Rica - Puerto Bermudez - Von Humbolt / Puente Paucartambo - Oxapampa / Pto. Inca - Emp. PE-5N / Emp. PE-5N (Sta. Rosa de Yanayacu) - Emp. PE-5NA (San Juan de Codo)	SUBDIRECCIÓN DE CONSERVACIÓN	PASCO	OXAPAMPA	OXAPAMPA	KILOMETRO	414	12,980,968
			Conservación vial Emp. 34B (Rosario) - Carlos Gutiérrez - Crucero Quiscupuncu - Baltimore - Ananea - Cojata - Vilque Chico - Emp. PE-34I (Coasia)	SUBDIRECCIÓN DE CONSERVACIÓN	PUNO	HUANCANE	HUANCANE	KILOMETRO	209	15,858,940
			Gestión de articulación territorial UNIDAD ZONAL SAN MARTIN	SUBDIRECCIÓN DE CONSERVACIÓN	SAN MARTIN	MOYOBAMBA	MOYOBAMBA	KILOMETRO	12	1,897,808
			Gestión de articulación territorial UNIDAD ZONAL UCAYALI	SUBDIRECCIÓN DE CONSERVACIÓN	UCAYALI	CORONEL PORTILLO	CALLARIA	KILOMETRO	12	1,543,422
			Conservación vial PUENTE PUMAHUASI - PUENTE CHINO - AGUAYTIA - SAN ALEJANDRO - NESHUA - PUCALLPA.	SUBDIRECCIÓN DE CONSERVACIÓN	UCAYALI	PADRE ABAD	PADRE ABAD	KILOMETRO	234	6,711,347
			Conservación vial DV HUMAJALSO - DESAGUADERO Y TACNA-TARATA-CAPAZO-MAZOCRUZ	SUBDIRECCIÓN DE CONSERVACIÓN	TACNA	TARATA	TARATA	KILOMETRO	421	15,160,000
			Gestión de articulación territorial UNIDAD ZONAL TACNA - MOQUEGUA	SUBDIRECCIÓN DE CONSERVACIÓN	TACNA	TACNA	TACNA	KILOMETRO	12	1,911,684
			Conservación vial PIMENTEL - CHICLAYO - CHONGOYAPE - LLAMA - COCHABAMBA	SUBDIRECCIÓN DE CONSERVACIÓN	LAMBAYEQUE	CHICLAYO	CHICLAYO	KILOMETRO	298	10,790,423
			Gestión de articulación territorial UNIDAD ZONAL LAMBAYEQUE	SUBDIRECCIÓN DE CONSERVACIÓN	LAMBAYEQUE	CHICLAYO	CHICLAYO	KILOMETRO	12	2,015,996
			Gestión de articulación territorial UNIDAD ZONAL ICA	SUBDIRECCIÓN DE CONSERVACIÓN	ICA	ICA	ICA	KILOMETRO	12	2,049,332
			Conservación vial Emp. PE 3N (Laguna Sausacocha) - Puente Pallar - Chigual - Tayabamba - Puente Huacrachuco y Los Ramales Puente Pallar - Calemar y Tayabamba - Quiches - Emp. PE-12A (Dv. Sihuas)	SUBDIRECCIÓN DE CONSERVACIÓN	LA LIBERTAD	BOLIVAR	BOLIVAR	KILOMETRO	615	31,723,806
			Conservación vial DV. CHINCHIA - SAN CLEMENTE - ACEROS AREQUIPA / DV. PISCO - PUNTA PEJERREY / SAN CLEMENTE - HUAYTARA - AYACUCHO	SUBDIRECCIÓN DE CONSERVACIÓN	ICA	PISCO	PISCO	KILOMETRO	433	13,860,681
			Conservación vial HUANCAYO - JAUJA - TARMA / PTE. STUART - JAUJA / DV. LAS VEGAS - TARMA - LA MERCED - PTE. RAITHER - SATIPO - PTO. OCOPA / MAZAMARI - CUBANTÍA	SUBDIRECCIÓN DE CONSERVACIÓN	JUNIN	CHANCHAMAYO	CHANCHAMAYO	KILOMETRO	459	12,580,398
			Conservación vial CARRETERA HUANCAYO - IMPERIAL - IZCUCHACA - AYACUCHO E IMPERIAL - PAMPAS-MAYOCC	SUBDIRECCIÓN DE CONSERVACIÓN	JUNIN	HUANCAYO	HUANCAYO	KILOMETRO	430	9,739,858
			Gestión de articulación territorial UNIDAD ZONAL JUNIN - PASCO	SUBDIRECCIÓN DE CONSERVACIÓN	JUNIN	HUANCAYO	HUANCAYO	KILOMETRO	12	2,561,931
			Conservación vial Emp PE-3NG (la Cima) - Conocancha - Emp PE-22 (Chinchan) - Emp PE-20A (Abra La Viuda) - Marcopomacocha - Emp PE-3NG (Chupa) - Emp PE-20A - Sta. Bárbara de Carhuacayan - Conocancha	SUBDIRECCIÓN DE CONSERVACIÓN	JUNIN	YAULI	LA OROYA	KILOMETRO	110	13,077,952
			Conservación vial Emp PE-3S (Concepción) - Comas - Emp PE-5S (Satipo) - Emp PE-5S (Pto. Ocopa) - Atalaya - Emp. PE-5S (Dv. Bajo Kimirikiki) - Buenos Aires - Pto. Prado - Mazarobeni - Camajeni - Poyeni	SUBDIRECCIÓN DE CONSERVACIÓN	JUNIN	YAULI	LA OROYA	KILOMETRO	545	28,606,864
			Gestión de articulación territorial UNIDAD ZONAL LIMA	SUBDIRECCIÓN DE CONSERVACIÓN	LIMA	LIMA	LIMA	KILOMETRO	12	3,058,375
			Conservación vial DV. QUILCA - MATARANI - ILO / EMP. PE-1SD (DV. COCACACHRA) - EMP. PE-1S (VENTILLATA)	SUBDIRECCIÓN DE CONSERVACIÓN	AREQUIPA	CASTILLA	APLAO	KILOMETRO	257	10,790,423
			Conservación vial Emp. AR-105 (Acay) - Andamayo - Viraco - Dv. Machahuay - Andagua - Ayo- Huambo- Cabanaconde - Chivay - Vizcachane - Emp. PE-34A (Dv. Vizcachane)	SUBDIRECCIÓN DE CONSERVACIÓN	AREQUIPA	CASTILLA	APLAO	KILOMETRO	390	23,273,780

COPIA FIEL DEL ORIGINAL
 Ministerio de Transportes y Comunicaciones
 Oficina General de Planeamiento y Presupuesto
 MERCEDES ALPACCA CORDERO
 FEDATARIO TITULAR
 R.M. N° 749-2013-MTC/01
 Reg. N° 36
 04-01-19



POI 2019 CONSISTENTE CON EL PIA 2019

SECTOR: 36. TRANSPORTES Y COMUNICACIONES
 PLIEGO: 036. MINISTERIO DE TRANSPORTES Y COMUNICACIONES
 EJECUTORA: 007-1078: MTC- PRO VIAS NACIONAL

OEI	AEI	ACTIVIDAD PRESUPUESTAL	ACTIVIDAD OPERATIVA	CENTRO DE COSTO	DEPART.	PROVINCIA	DISTRITO	UNIDAD DE MEDIDA	META FISICA ANUAL	PROGRAMACIÓN FINANCIERA
			Conservación vial Emp. Pe-3s (Mollepuquio) - Chinchaypujio - Cotabamba - Tambobamba - Challhuahuacho	SUBDIRECCIÓN DE CONSERVACIÓN	APURIMAC	COTABAMBA	TAMBOBAMBA	KILOMETRO	211	16,322,201
			Conservación vial EMP. 1N - CONOCOCHA - HUARAZ - CARAZ - MOLINOPAMPA Y EMP 3N - CHIQUIAN - AQUIA - EMP 3N	SUBDIRECCIÓN DE CONSERVACIÓN	ANCASH	HUARAZ	HUARAZ	KILOMETRO	338	11,000,000
			Conservación vial Casma-Huaraz-Huari-Huacaybamba-Jirca-Tingo María-Monzon-Emp. PE-18A (Tingo María)	SUBDIRECCIÓN DE CONSERVACIÓN	ANCASH	HUARAZ	HUARAZ	KILOMETRO	561	19,699,524
			Gestión de articulación territorial UNIDAD ZONAL ANCASH	SUBDIRECCIÓN DE CONSERVACIÓN	ANCASH	HUARAZ	HUARAZ	KILOMETRO	12	2,340,464
			Conservación vial EMP. PE-5N (EL REPOSO) - PUENTE NIEVA-SARAMIRIZA / PUENTE WAWICO - URAKUSA - SANTA MARIA DE NIEVA - SARAMIRIZA / JUAN VELASCO ALVARADO - EMP. PE-5N (NUEVO SEASMI)	SUBDIRECCIÓN DE CONSERVACIÓN	AMAZONAS	BAGUA	BAGUA	KILOMETRO	378	18,500,000
			Gestión de articulación territorial UNIDAD ZONAL AMAZONAS	SUBDIRECCIÓN DE CONSERVACIÓN	AMAZONAS	BAGUA	BAGUA	KILOMETRO	12	2,039,186
			Conservación vial EMP. PE-5N(CORRAL QUEMADO) - CUMBA - DV. YAMÓN - LONYA GRANDE - CAMPO REDONDO - OCALLÍ - PROVIDENCIA - COHECHAN - LONYA CHICO - EMP. AM-108(DV. LUYA) Y CHACHAPOYAS - RODRIGUEZ DE MENDOZA - SELVA ALEGRE - SORITOR - EMP. PE-5N (LA CALZADA)	SUBDIRECCIÓN DE CONSERVACIÓN	AMAZONAS	CHACHAPOYAS	CHACHAPOYAS	KILOMETRO	535	37,593,600
			Gestión de articulación territorial UNIDAD ZONAL AREQUIPA	SUBDIRECCIÓN DE CONSERVACIÓN	AREQUIPA	AREQUIPA	AREQUIPA	KILOMETRO	12	2,923,408
			Conservación vial Emp. PE-35 (Dv. Abancay) - Chuquibambilla - Dv. Challhuahuacho - Santo Tomás - Veille - Yauri - Hector Tejada - Emp. PE-35 (Ayaviri).	SUBDIRECCIÓN DE CONSERVACIÓN	APURIMAC	ABANCAY	ABANCAY	KILOMETRO	569	30,111,467
			Conservación vial Puente Chuquicara - Cabana - Pallasca - Santiago de Chuco - Shorey y Tauca - Bambas - Dv. Sihuas	SUBDIRECCIÓN DE CONSERVACIÓN	ANCASH	PALLASCA	CABANA	KILOMETRO	408	15,400,000
			Conservación vial MOLINOPAMPA - PTE. HUAROCHIRI - PASACANCHA - ANDAYMAYO - POMABAMBA - PISCOBAMBA - SAN LUIS - EMP. PE-14B (HUARI)	SUBDIRECCIÓN DE CONSERVACIÓN	ANCASH	HUARI	HUARI	KILOMETRO	356	7,741,030
			Conservación vial CARRETERA SANTA - YURACMARCA - SIHUAS - HUACRACHUCO - SAN PEDRO DE CHONTA - UCHIZA - EMP. PE-5N Y PUENTE HUAROCHIRI - HUALLANCA - M	SUBDIRECCIÓN DE CONSERVACIÓN	ANCASH	SANTA	CHIMBOTE	KILOMETRO	536	8,782,916
			Conservación vial PUQUIO - CORA CORA - EMP. PE 15 (CHALA)/CORA - CORA - YAUCA - EMP. PE 15/ EMP. 32 (ULLACCASA) - PAUSA	SUBDIRECCIÓN DE CONSERVACIÓN	AYACUCHO	LUCANAS	PUQUIO	KILOMETRO	526	25,833,137
			Gestión de articulación territorial UNIDAD ZONAL CAJAMARCA	SUBDIRECCIÓN DE CONSERVACIÓN	CAJAMARCA	CAJAMARCA	CAJAMARCA	KILOMETRO	12	2,605,017
			Conservación vial ANDAHUAYLAS (EMP. PE-35) - PAMPACHIRI - NEGROMAYO (EMP. PE 30A)	SUBDIRECCIÓN DE CONSERVACIÓN	AYACUCHO	LUCANAS	PUQUIO	KILOMETRO	180	19,537,964
			Conservación vial CARRETERA EMP. PE 35 (ABRA TOCTO) - QUEROBAMBA - PUQUIO	SUBDIRECCIÓN DE CONSERVACIÓN	AYACUCHO	SUCRE	QUEROBAMBA	KILOMETRO	372	17,286,099
			Conservación vial AYACUCHO - TAMBILLO - OCROS / EMP. PE-32 A (chalco) - PAMPA CANGALLO - CARAPO - HUANCASANCOS - LLAUTA - PALPA	SUBDIRECCIÓN DE CONSERVACIÓN	AYACUCHO	HUAMANGA	AYACUCHO	KILOMETRO	341	30,565,558
			Conservación vial AYACUCHO - ANDAHUAYLAS - PUENTE SAHUIINTO	SUBDIRECCIÓN DE CONSERVACIÓN	AYACUCHO	HUAMANGA	AYACUCHO	KILOMETRO	453	8,045,541
			Gestión de articulación territorial UNIDAD ZONAL LA LIBERTAD	SUBDIRECCIÓN DE CONSERVACIÓN	LA LIBERTAD	TRUJILLO	TRUJILLO	KILOMETRO	12	2,279,775
			Gestión de articulación territorial UNIDAD ZONAL AYACUCHO	SUBDIRECCIÓN DE CONSERVACIÓN	AYACUCHO	HUANTA	HUANTA	KILOMETRO	12	2,322,477
			Conservación vial Emp. PE-15 (Dv. Aplao) - Corire - Aplao - Chuquibamba - Arma - Cotahuasi - Charcana - Accopampa - Dv. Sayla - Pampachaca - Ushua - Oyolo - Dv. Sequele - Marcabamba - Emp. PE-32C (Pausa) - Marán	SUBDIRECCIÓN DE CONSERVACIÓN	AREQUIPA	CONDESUYOS	CHUQUIBAMBA	KILOMETRO	464	24,414,590
			Conservación vial Emp PE-35 (Huayllapampa.) - La Quinua - San Francisco - Pto. Ene - Ztomaveni - Cubantia y Ramal Pte. Alto Anapatí - Boca Sonoro - Punta Carretera	SUBDIRECCIÓN DE CONSERVACIÓN	AYACUCHO	HUAMANGA	AYACUCHO	KILOMETRO	475	27,931,521
			Conservación vial CUSCO - PISAC / URUBAMBA - CHINCHEROS - CACHIMAYO / HUACARPAY - OLLANTAYTAMBO - QUILLABAMBA - ECHARATE	SUBDIRECCIÓN DE CONSERVACIÓN	CUSCO	CANCHIS	SICUANI	KILOMETRO	324	12,165,378
			Conservación vial EMP. PE-1N (L.V. ZAPALLAL) - VENTANILLA - OVALO 200 MILLAS - AV. NESTOR GAMBETA - PTO. CALLAO	SUBDIRECCIÓN DE CONSERVACIÓN	PROVINCIA CONS	PROV. CALLAO	CALLAO	KILOMETRO	28	44,829,012
			Conservación vial CAJAMARCA-CELENDÍN-BALSAS-DV. CHACHAPOYAS-CHACHAPOYAS-DV. CHACHAPOYAS- PEDRO RUIZ	SUBDIRECCIÓN DE CONSERVACIÓN	CAJAMARCA	CELENDIN	CELENDIN	KILOMETRO	367	9,540,063
			Gestión de articulación territorial UNIDAD ZONAL CUSCO - APURIMAC	SUBDIRECCIÓN DE CONSERVACIÓN	CUSCO	CUSCO	CUSCO	KILOMETRO	12	2,821,423
			Gestión de articulación territorial UNIDAD ZONAL HUANUCO - UCAYALI	SUBDIRECCIÓN DE CONSERVACIÓN	HUANUCO	HUANUCO	HUANUCO	KILOMETRO	12	3,247,969
			Conservación vial EMP. PE-18A (PUENTE RANCHO)-PANAQO-CHAGLLA-POZUZO-OXAPAMPA Y EMPALME PE-18B- RÍO CODO-CODO DEL POZUZO-EMP. PE-5N (PUERTO INCA.)	SUBDIRECCIÓN DE CONSERVACIÓN	HUANUCO	HUANUCO	HUANUCO	KILOMETRO	378	12,300,000
			Conservación vial Cutervo - Sócocha - San Andrés - Santo Tomas - Pimpingos - Cuyca - EMP PE 5N	SUBDIRECCIÓN DE CONSERVACIÓN	CAJAMARCA	CUTERVO	CUTERVO	KILOMETRO	138	11,258,304
			Gestión de articulación territorial UNIDAD ZONAL HUANCVELICA	SUBDIRECCIÓN DE CONSERVACIÓN	HUANCVELICA	CASTROVIRREYNA	CASTROVIRREYNA	KILOMETRO	12	1,879,880
			Conservación vial EMP PE-15 (CHINCHA) - ARMAS - PLAZAPATA Y PUENTE LOS MAESTROS - LOS MOLINOS - HUAYTARA	SUBDIRECCIÓN DE CONSERVACIÓN	HUANCVELICA	HUAYTARA	HUAYTARA	KILOMETRO	321	15,004,931
			Conservación vial URCOS - COMBAPATA - SICUANI / SICUANI - DV. YAURI / HECTOR TEJADA - NEGROMAYO - EMP. 34 A(DV. IMATA)	SUBDIRECCIÓN DE CONSERVACIÓN	CUSCO	QUISPICANCHIS	URCOS	KILOMETRO	284	9,410,878
			Conservación vial Dv. Cerro de Pasco - Tingo María - Emp. 5N (Pte. Pumahuasi)	SUBDIRECCIÓN DE CONSERVACIÓN	HUANUCO	LEONCIO PRADO	RUPA-RUPA	KILOMETRO	249	10,283,483
			Conservación vial EMP. PE-35 (IZCUCACA) - HUANCVELICA - PLAZAPATA - STA. INÉS - CASTROVIRREYNA - TICRAPO - EMP. PE 28A (PAMPANO)/ EMP. PE-28D (STA. INÉS) - PILPICHACA - EMP. PE-28A (RUMICHACA)/ EMP. PE-26 (TOYOQ) - HUACHOS- PAURANGA- MOLLEPAMPA- COCAS- EMP. PE- 28D (CASTROVIRREYNA)	SUBDIRECCIÓN DE CONSERVACIÓN	HUANCVELICA	HUANCVELICA	HUANCVELICA	KILOMETRO	288	18,122,542
			Conservación vial EMP. PE-26 (HUANCVELICA) - LIRCAY - SECCLLA - JULCAMARCA - EMP. PE-35 (LAGUNILLA) / EMP. PE-35 (AYACUCHO) - TAMBILLO - EMP. PE-35 (DV. OCROS)	SUBDIRECCIÓN DE CONSERVACIÓN	HUANCVELICA	HUANCVELICA	HUANCVELICA	KILOMETRO	343	16,500,000

COPIA FIEL DEL ORIGINAL
 Ministerio de Transportes y Comunicaciones
 Oficina General de Planeamiento y Presupuesto

MERCEDES ALPACCA CORDERO
 FEDATARIO TITULAR

R.M. N° 749-2013-IMTC/01
 Reg. N° 736
 04-01-19



POI 2019 CONSISTENTE CON EL PIA 2019

SECTOR: 36. TRANSPORTES Y COMUNICACIONES
 PLIEGO: 036. MINISTERIO DE TRANSPORTES Y COMUNICACIONES
 EJECUTORA: 007-1078: MTC-PRQ VIAS NACIONAL

OEI	AEI	ACTIVIDAD PRESUPUESTAL	ACTIVIDAD OPERATIVA	CENTRO DE COSTO	DEPART.	PROVINCIA	DISTRITO	UNIDAD DE MEDIDA	META FISICA ANUAL	PROGRAMACIÓN FINANCIERA
			Conservación vial HUANUCO - LA UNIÓN - HUALLANCA - RUTA PE 3N	SUBDIRECCIÓN DE CONSERVACIÓN	HUANUCO	DOS DE MAYO	LA UNION	KILOMETRO	236	8,390,013
			Conservación vial CARRETERA EMP PE 18A (DV. TINGO MARIA) - AUCAYACU - NUEVO PROGRESO - TOCACHE - JUANJUI - PICOTA - TARAPOTO	SUBDIRECCIÓN DE CONSERVACIÓN	HUANUCO	HUANUCO	HUANUCO	KILOMETRO	458	13,764,508
		5001434	MANTENIMIENTO PERIODICO DE LA RED VIAL NACIONAL PAVIMENTADA							219,557,727
			Mantenimiento Periodico EMP. PE-1N (EL CRUCE) - BAPPO / OVALO BAYOVAR - PIURA / PIURA - LA OBRILLA - TAMBOGRANDE / EL 21 - TAMBOGRANDE - MACARA/DV LA TINA - EMP. PE-1NL	SUBDIRECCIÓN DE CONSERVACIÓN	PIURA	AYABACA	AYABACA	KILOMETRO		14,788,790
			Mantenimiento Periodico SULLANA-TUMBES - PUENTE LA PAZ / OVALO ZARUMILLA- AGUAS VERDES/SULLANA- EL ALAMOR/SULLANA - TAMBOGRANDE	SUBDIRECCIÓN DE CONSERVACIÓN	TUMBES	ZARUMILLA	ZARUMILLA	KILOMETRO		13,769,687
			Mantenimiento Periodico TR. SANTIAGO DE CHUCO - SHOREY (KM. 994+296 - KM. 1035+336)	SUBDIRECCIÓN DE CONSERVACIÓN	LA LIBERTAD	SANTIAGO DE CHUCO	SANTIAGO DE CHUCO	KILOMETRO	37	5,895,516
			Mantenimiento Periodico DV. CHINCHA - SAN CLEMENTE - ACEROS AREQUIPA / DV. PISCO - PUNTA PEJERREY / SAN CLEMENTE - HUAYTARA - AYACUCHO	SUBDIRECCIÓN DE CONSERVACIÓN	ICA	PISCO	PISCO	KILOMETRO		12,440,472
			Mantenimiento Periodico DV. LAS VEGAS - TARMA - LA MERCED - SATIPO - MAZAMARI - PTO. OCOPIA/JAUJA LOMO LARGO / PTE. STUART - JAUJA - HUANCAYO	SUBDIRECCIÓN DE CONSERVACIÓN	JUNIN	CHANCHAMAYO	CHANCHAMAYO	KILOMETRO		13,189,911
			Mantenimiento Periodico EMP. PE-22 A - PUENTE PAUCARTAMBO - VILLA RICA - PUERTO BERMUDEZ - VON HUMBOLT / PUENTE PAUCARTAMBO - OXAPAMPA/PTO. INCA-EMP. PE-5N / EMP. PE-5N - SAN JUAN DE CODO	SUBDIRECCIÓN DE CONSERVACIÓN	JUNIN	CHANCHAMAYO	CHANCHAMAYO	KILOMETRO		12,729,799
			Mantenimiento Periodico DV. QUILCA-MATARANI-ILO / EMP. PE-15-DV. BUENOS AIRES - EMP. PE-15D	SUBDIRECCIÓN DE CONSERVACIÓN	AREQUIPA	CAMANA	CAMANA	KILOMETRO		9,482,023
			Mantenimiento Periodico DV. MARCONA - DV. PTO LOMAS / TANAKA - PTO. INKA / DV. CHAPARRA - PTE. CHAPARRA	SUBDIRECCIÓN DE CONSERVACIÓN	AREQUIPA	CARAVELI	CARAVELI	KILOMETRO	75	14,609,645
			Mantenimiento Periodico DV. SAN JUAN DE MARCONA - ATICO / GUADALUPE - NAZCA	SUBDIRECCIÓN DE CONSERVACIÓN	AREQUIPA	CARAVELI	CARAVELI	KILOMETRO		11,890,472
			Mantenimiento Periodico Kishuara - Puente Sahuinto	SUBDIRECCIÓN DE CONSERVACIÓN	APURIMAC	ANDAHUAYLAS	ANDAHUAYLAS	KILOMETRO		8,693,555
			Mantenimiento Periodico EMP. PE-1N (PATIVILCA) - CONOCOCHA - HUARAZ - CARAZ - MOLINOPAMPA Y EMP. PE-3NE - CHIQUIAN - AQUIA - EMP. PE-3NE	SUBDIRECCIÓN DE CONSERVACIÓN	ANCASH	BOLOGNESI	CHIQUIAN	KILOMETRO		13,389,911
			Mantenimiento Periodico ABRA TOCTO - SANTA MARIA DE CHICMO	SUBDIRECCIÓN DE CONSERVACIÓN	AYACUCHO	SUCRE	QUEROBAMBA	KILOMETRO		10,805,595
			Mantenimiento Periodico CUSCO - PISAC / URUBAMBA - CHINCHEROS - CACHIMAYO / HUACAPAY - OLLANTAYTAMBO - QUILLABAMBA - ECHARATE	SUBDIRECCIÓN DE CONSERVACIÓN	CUSCO	ANTA	ANTA	KILOMETRO		13,859,575
			Mantenimiento Periodico PUNO - DESAGUADERO / CALAPUJA-PUCARA - SUCUANI	SUBDIRECCIÓN DE CONSERVACIÓN	CUSCO	CANCHIS	SUCUANI	KILOMETRO		12,490,472
			Mantenimiento Periodico AV. FAUCETT - MORALES DUAREZ - SANTA ROSA (RUTAS PE-20 B Y PE-20 I)	SUBDIRECCIÓN DE CONSERVACIÓN	PROVINCIA CONS	PROV. CALLAO	CALLAO	KILOMETRO		484,330
			Mantenimiento Periodico EMP. PE-20B (AV. MORALES DUAREZ) - AV. SANTA ROSA - EMP. CL - 100 (AV. COSTANERA)	SUBDIRECCIÓN DE CONSERVACIÓN	PROVINCIA CONS	PROV. CALLAO	CALLAO	KILOMETRO	6	12,947,456
			Mantenimiento Periodico EMP PE 35 - (ZCUCACHA) - HUANCAVELICA - PLAZAPATA - CASTROVIRREYNA - TICRAPO - PAMPANO Y SANTA INES - PILPICHACA Y RUMICHACA	SUBDIRECCIÓN DE CONSERVACIÓN	HUANCAVELICA	HUANCAVELICA	HUANCAVELICA	KILOMETRO		11,750,584
			Mantenimiento Periodico URCOS - COMBAPATA - SUCUANI / SUCUANI - DV. YAURI / HECTOR TEJADA - NEGRO MAYO - EMP. 34 A (DV. IMATA)	SUBDIRECCIÓN DE CONSERVACIÓN	CUSCO	QUISPICANCHIS	URCOS	KILOMETRO		7,013,102
			Mantenimiento Periodico CARRETERA PICOTA - CASPIZAPA / TOCACHE - PORONGO	SUBDIRECCIÓN DE CONSERVACIÓN	HUANUCO	LEONCIO PRADO	RUPA-RUPA	KILOMETRO	12	19,326,832
		5001435	MANTENIMIENTO RUTINARIO RED VIAL NACIONAL PAVIMENTADA							36,981,239
			Mantenimiento Rutinario DV. CERRO PASCO - TINGO MARIA Y EMP. 5N (PUENTE PUMAHUASI).	SUBDIRECCIÓN DE OPERACIONES	HUANUCO	HUANUCO	HUANUCO	KILOMETRO	249	1,372,012
			Mantenimiento Rutinario Huanuco - La Unión - Huallanca - Desvio Antamina	SUBDIRECCIÓN DE OPERACIONES	HUANUCO	HUANUCO	HUANUCO	KILOMETRO		2,655,892
			Mantenimiento Rutinario TRAMO: PUMAHUASI - PUCALLPA	SUBDIRECCIÓN DE OPERACIONES	HUANUCO	LEONCIO PRADO	DANIEL ALOMIAS ROBLES	KILOMETRO	234	1,511,485
			Mantenimiento Rutinario EMP PE-26(TOYOC) - HUANCHOS - MOLLEPAMPA - COCAS - EMP. 28 D (CASTROVIRREYNA)	SUBDIRECCIÓN DE OPERACIONES	HUANCAVELICA	HUANCAVELICA	HUANCAVELICA	KILOMETRO	84	1,354,937
			Mantenimiento Rutinario EMP. CHICAMA - D. SAUSAL - CRUCE CASCAS - CASCAS - CONTUMAZÁ - CHILETE	SUBDIRECCIÓN DE OPERACIONES	CAJAMARCA	CONTUMAZA	CONTUMAZA	KILOMETRO	145	1,596,856
			Mantenimiento Rutinario Tr. COCHABAMBA - CHOTA	SUBDIRECCIÓN DE OPERACIONES	CAJAMARCA	CHOTA	CHOTA	KILOMETRO		353,286
			Mantenimiento Rutinario TR. CHOTA BAMBAMARCA HUALGAYOC - DV. YANACOCHA	SUBDIRECCIÓN DE OPERACIONES	CAJAMARCA	CHOTA	CHOTA	KILOMETRO		1,207,364
			Mantenimiento Rutinario COMBAPATA - YANAQCA - EL DESCANSO	SUBDIRECCIÓN DE OPERACIONES	CUSCO	CUSCO	CUSCO	KILOMETRO	73	771,097
			Mantenimiento Rutinario ABRA CRUZ CHIQUITA - TABACONAS - EMP. PE-5N (AMBATO)	SUBDIRECCIÓN DE OPERACIONES	CAJAMARCA	SAN IGNACIO	SAN IGNACIO	KILOMETRO	100	1,099,034
			Mantenimiento Rutinario MATARANI - PUNTA DE BOMBÓN - ILO	SUBDIRECCIÓN DE OPERACIONES	AREQUIPA	ISLAY	MOLLENDO	KILOMETRO	145	105,897
			MANTENIMIENTO DE PUENTES	SUBDIRECCIÓN DE OPERACIONES	LA LIBERTAD	TRUJILLO	TRUJILLO	KILOMETRO	1	465,647
			Mantenimiento Rutinario EMP. PE-35 (ABRA TOCTO) - HUANCAPÍ - QUEROBAMBA - PUQUIO	SUBDIRECCIÓN DE OPERACIONES	AYACUCHO	HUAMANGA	AYACUCHO	KILOMETRO	334	2,045,646
			Mantenimiento Rutinario SAN FRANCISCO - STA ROSA - SAN MIGUEL Y ROSARIO - SIVIA - CANAYRE	SUBDIRECCIÓN DE OPERACIONES	AYACUCHO	HUAMANGA	AYACUCHO	KILOMETRO	350	3,328,262
			Mantenimiento Rutinario HUANCAYO - IMPERIAL - IZCUCACHA - AYACUCHO IMPERIAL - PAMPAS MAYO	SUBDIRECCIÓN DE OPERACIONES	AYACUCHO	HUANCAVELICA	AYACUCHO	KILOMETRO	441	1,164,194
			Mantenimiento Rutinario Tr. Cajabamba - Huamachucho - Ruta PE-3N - DV. Callacayun - DV. Otuzco	SUBDIRECCIÓN DE OPERACIONES	CAJAMARCA	CAJAMARCA	CAJAMARCA	KILOMETRO		1,325,812
			Mantenimiento Rutinario TR. CAJAMARCA - CELENDÍN - BALSAS	SUBDIRECCIÓN DE OPERACIONES	CAJAMARCA	CAJAMARCA	CAJAMARCA	KILOMETRO	367	3,363,581
			Mantenimiento Rutinario CHACHAPOYAS - MOLINOPAMPA - RODRIGUEZ DE MENDOZA - PUNTA CARRETERA	SUBDIRECCIÓN DE OPERACIONES	AMAZONAS	CHACHAPOYAS	CHACHAPOYAS	KILOMETRO	135	1,408,289
			Mantenimiento Rutinario EMP. PE-5N (EL REPOSO) - PUENTE NIEVA-SARAMIRIZA / PUENTE WAWICO - URAKUSA - SANTA MARÍA DE NIEVA - SARAMIRIZA / JUAN VELASCO ALVARADO - EMP. PE-5NC (NUEVO SEÁSMO)	SUBDIRECCIÓN DE OPERACIONES	AMAZONAS	CHACHAPOYAS	CHACHAPOYAS	KILOMETRO		2,125,077

COPIA FIEL DEL ORIGINAL
 Ministerio de Transportes y Comunicaciones
 Oficina General de Planeamiento y Presupuesto
 MERCEDES ALPACCA CORDERO
 FEDATARIO TITULAR
 R.M. N° 749-2013-MTC/01
 Reg. N° 736
 01-19



POI 2019 CONSISTENTE CON EL PIA 2019

SECTOR: 36. TRANSPORTES Y COMUNICACIONES
 PLIEGO: 036. MINISTERIO DE TRANSPORTES Y COMUNICACIONES
 EJECUTORA: 007-1078: MTC- PRO VIAS NACIONAL

OEI	AEI	ACTIVIDAD PRESUPUESTAL	ACTIVIDAD OPERATIVA	CENTRO DE COSTO	DEPART.	PROVINCIA	DISTRITO	UNIDAD DE MEDIDA	META FISICA ANUAL	PROGRAMACIÓN FINANCIERA
		Mantenimiento Rutinario SANTA - YURACMARCA - SIHUAS - HUACRACHUCO - SAN PEDRO DE CHONTA - UCHIZA - EMP. PE-SN Y PUENTE HUAROCHEIRI - HUALLANCA - MOLINOPAMPA		SUBDIRECCIÓN DE OPERACIONES	ANCASH	OCROS	OCROS	KILOMETRO	536	4,421,218
		Mantenimiento Rutinario YAUCA - ATICO		SUBDIRECCIÓN DE OPERACIONES	AREQUIPA	CARAVELI	ATICO	KILOMETRO		1,476,391
		Mantenimiento Rutinario Tr. Huancayo - Jauja - Tarma		SUBDIRECCIÓN DE OPERACIONES	JUNIN	HUANCAYO	HUANCAYO	KILOMETRO		1,150,301
		Mantenimiento Rutinario DV. LAS VEGAS - TARMA - LA MERCED - SATIPO		SUBDIRECCIÓN DE OPERACIONES	JUNIN	CHANCHAMAYO	CHANCHAMAYO	KILOMETRO		85,204
		Mantenimiento Rutinario VIA DE EVITAMIENTO DE CHICLAYO RUTA NACIONAL PE-1N KM 778+500 HASTA KM 797+500		SUBDIRECCIÓN DE OPERACIONES	LAMBAYEQUE	CHICLAYO	CHICLAYO	KILOMETRO	20	209,638
		Mantenimiento Rutinario MAZOCRUZ - CONDURIRI - CHECCA		SUBDIRECCIÓN DE OPERACIONES	PUNO	EL COLLAO	ILAVE	KILOMETRO		808,863
		Mantenimiento Rutinario CANCHAQUE - HUANCABAMBA - CRUZ CHIQUITA - SONDOR - DV. SOCHABAMBA - AYABACA		SUBDIRECCIÓN DE OPERACIONES	PIURA	PIURA	PIURA	KILOMETRO	113	1,045,226
		Mantenimiento Rutinario PUENTE PRIMAVERA - AV. GUARDIA CIVIL - AV. LUIS MONTERO - AV. PROGRESO - DV. CATACAOS (EMP. PE-1N)		SUBDIRECCIÓN DE OPERACIONES	PIURA	PIURA	PIURA	KILOMETRO	7	74,389
		Mantenimiento Rutinario TR. DV. SAJINOS - PAIMAS		SUBDIRECCIÓN DE OPERACIONES	PIURA	AYABACA	AYABACA	KILOMETRO	28	435,640
5001436		MANTENIMIENTO RUTINARIO RED VIAL NACIONAL NO PAVIMENTADA								18,022,407
		Mantenimiento Rutinario TR. OYOTUN - BEBEDEROS - LA FLORIDA - NIEPOS		SUBDIRECCIÓN DE OPERACIONES	CAJAMARCA	CELENDIN	CELENDIN	KILOMETRO	54	955,324
		Mantenimiento Rutinario EMP. PE-35G (YURI) - QUELLO - EMP. PE-35K (DV. TINTAYA)		SUBDIRECCIÓN DE OPERACIONES	CUSCO	CUSCO	CUSCO	KILOMETRO	27	264,139
		Mantenimiento Rutinario Santa María - Santa Teresa - Central Hidroeléctrica.		SUBDIRECCIÓN DE OPERACIONES	CUSCO	ESPINAR	ESPINAR	KILOMETRO	33	337,288
		Mantenimiento Rutinario CARRETERA VIZCACHANI - PUENTE CALLALI REGION AREQUIPA		SUBDIRECCIÓN DE OPERACIONES	AREQUIPA	CAYLLOMA	CHIVAY	KILOMETRO	57	1,099,464
		Mantenimiento Rutinario TR. EMP PE-32A (CAYARA) - ACCOMARCA		SUBDIRECCIÓN DE OPERACIONES	AYACUCHO	VILCASHUAMAN	VILCAS HUAMAN	KILOMETRO	30	283,017
		Mantenimiento Rutinario EMP PE-12A - PASACANCHA - ANDAYMAYO - PALOSECO - POMABAMBA - PISCOBAMBA - LLUMPA - LLACMA - SAN LUIS - HUAMPARAN - EMP. PE-14B (HUARI)		SUBDIRECCIÓN DE OPERACIONES	ANCASH	POMABAMBA	POMABAMBA	KILOMETRO	250	2,328,128
		Mantenimiento Rutinario Emp. PE-5N (Corral Quemado) - Cumba - Dv. Yamon - Lonya Grande - Campo Redondo - Ocalli - Providencia - Cohechan - Lonya Chico - Emp. Am - 108 (Dv. Luya)		SUBDIRECCIÓN DE OPERACIONES	AMAZONAS	LUYA	LAMUD	KILOMETRO	319	2,830,695
		Mantenimiento Rutinario DV. HUANIPACA - HUANIPACA - KINUALLA - ESTACIÓN DE SALIDA DE TELEFÉRICO		SUBDIRECCIÓN DE OPERACIONES	APURIMAC	ABANCAY	ABANCAY	KILOMETRO	53	534,581
		Mantenimiento Rutinario Tr. Chiguata - Santa Lucia		SUBDIRECCIÓN DE OPERACIONES	AREQUIPA	AREQUIPA	AREQUIPA	KILOMETRO	204	2,320,804
		Mantenimiento Rutinario PUENTE LOS ÁNGELES - PUENTE RICARDO PALMA		SUBDIRECCIÓN DE OPERACIONES	LIMA	LIMA	LIMA	KILOMETRO	11	122,386
		Mantenimiento Rutinario Mala - Calango - La Capilla - Buena Vista - San Juan Tantarache - Emp. PE-22		SUBDIRECCIÓN DE OPERACIONES	LIMA	LIMA	LIMA	KILOMETRO	146	1,846,202
		Mantenimiento Rutinario Lima - Canta y Huayllay - Cochamarca - Vicco - Emp 3N		SUBDIRECCIÓN DE OPERACIONES	LIMA	LIMA	LIMA	KILOMETRO	220	1,938,007
		Mantenimiento Rutinario TR. EMP. PE-22B (SAN RAMON), VITOC - CONAC - LIBERTAD TINCO - MONOBAMBA - UCHUBAMBA - CURIMARCA - ABRA CURIMARCA - QUERO - MOLINOS - JULCAN - MASMA - EMP. PE - 35 (ATAURA)		SUBDIRECCIÓN DE OPERACIONES	JUNIN	JAUJA	JAUJA	KILOMETRO	128	1,279,897
		Mantenimiento Rutinario Tr. Selva Alegre - Aguas Calientes - Galilea		SUBDIRECCIÓN DE OPERACIONES	SAN MARTIN	MARISCAL CACERES	JUANJUI	KILOMETRO	13	128,424
		Mantenimiento Rutinario Emp. LO-103 (Iquitos) - Bellavista - Mazan - Cruce del Rio Napo - San Antonio del Estrecho - Río Putumayo		SUBDIRECCIÓN DE OPERACIONES	LORETO	MAYNAS	IQUITOS	KILOMETRO	38	387,252
		Mantenimiento Rutinario ACOS - HUAYLLAY		SUBDIRECCIÓN DE OPERACIONES	LIMA	HUARAL	HUARAL	KILOMETRO	79	826,202
		Mantenimiento Rutinario TR. PAIMAS - TONDOPA - ARREPIPE - AYABACA		SUBDIRECCIÓN DE OPERACIONES	PIURA	AYABACA	AYABACA	KILOMETRO	54	540,597
5001437		PREVENCIÓN Y ATENCIÓN DE EMERGENCIAS VIALES								145,748,087
		INSTALACION DE PUENTES MODULARES - HUANCAMELICA		SUBDIRECCIÓN DE OBRAS DE PUENTES	HUANUCO	HUANUCO	HUANUCO	INTERVENCIÓN	3	3,025,690
		INSTALACION DE PUENTES MODULARES - LIMA		SUBDIRECCIÓN DE OBRAS DE PUENTES	AREQUIPA	AREQUIPA	AREQUIPA	INTERVENCIÓN	3	3,600,000
		INSTALACION DE PUENTES MODULARES - AYACUCHO		SUBDIRECCIÓN DE OBRAS DE PUENTES	AYACUCHO	HUAMANGA	AYACUCHO	INTERVENCIÓN	24	6,504,388
		INSTALACION DE PUENTES MODULARES - CUSCO		SUBDIRECCIÓN DE OBRAS DE PUENTES	APURIMAC	ABANCAY	ABANCAY	INTERVENCIÓN	3	9,397,930
		INSTALACION DE PUENTES MODULARES - AMAZONAS		SUBDIRECCIÓN DE OBRAS DE PUENTES	LA LIBERTAD	TRUJILLO	TRUJILLO	INTERVENCIÓN	3	2,700,000
		INSTALACION DE PUENTES MODULARES - HUANUCO		SUBDIRECCIÓN DE OBRAS DE PUENTES	LAMBAYEQUE	CHICLAYO	CHICLAYO	INTERVENCIÓN	31	5,100,000
		INSTALACION DE PUENTES MODULARES - JUNIN		SUBDIRECCIÓN DE OBRAS DE PUENTES	PUNO	PUNO	PUNO	INTERVENCIÓN	11	22,588,043
		INSTALACION DE PUENTES MODULARES - PIURA		SUBDIRECCIÓN DE OBRAS DE PUENTES	PIURA	PIURA	PIURA	INTERVENCIÓN	12	11,337,495
		INSTALACION DE PUENTES MODULARES - PASCO		SUBDIRECCIÓN DE OBRAS DE PUENTES	PUNO	PUNO	PUNO	INTERVENCIÓN	2	2,314,300
		ADQUISICION DE ESTRUCTURAS DE PUENTES MODULARES		SUBDIRECCIÓN DE OBRAS DE PUENTES	PASCO	OXAPAMPA	OXAPAMPA	INTERVENCIÓN		69,196,152
		INSTALACION DE PUENTES MODULARES - AYACUCHO		SUBDIRECCIÓN DE OBRAS DE PUENTES	LIMA	LIMA	LIMA	INTERVENCIÓN	3	6,456,510
		Atencion de Emergencia ZONAL HUANUCO - UCAYALI		SUBDIRECCIÓN DE OPERACIONES	HUANUCO	HUANUCO	HUANUCO	INTERVENCIÓN		220,000
		Atencion de Emergencia ZONAL HUANCAMELICA		SUBDIRECCIÓN DE OPERACIONES	HUANUCO	HUANUCO	HUANUCO	INTERVENCIÓN		192,000
		Atencion de Emergencia ZONAL CUSCO - APURIMAC		SUBDIRECCIÓN DE OPERACIONES	HUANUCO	HUANUCO	HUANUCO	INTERVENCIÓN		192,000
		Atencion de Emergencia ZONAL AYACUCHO		SUBDIRECCIÓN DE OPERACIONES	CUSCO	CUSCO	CUSCO	INTERVENCIÓN		192,000
		Atencion de Emergencia ZONAL LA LIBERTAD		SUBDIRECCIÓN DE OPERACIONES	AYACUCHO	HUAMANGA	AYACUCHO	INTERVENCIÓN		242,971
		Atencion de Emergencia ZONAL CAJAMARCA		SUBDIRECCIÓN DE OPERACIONES	LA LIBERTAD	TRUJILLO	TRUJILLO	INTERVENCIÓN		192,000
		Atencion de Emergencia ZONAL APURIMAC		SUBDIRECCIÓN DE OPERACIONES	CAJAMARCA	CAJAMARCA	CAJAMARCA	INTERVENCIÓN		192,000
		Atencion de Emergencia ZONAL AMAZONAS		SUBDIRECCIÓN DE OPERACIONES	APURIMAC	ABANCAY	ABANCAY	INTERVENCIÓN		384,000
		Atencion de Emergencia ZONAL AREQUIPA		SUBDIRECCIÓN DE OPERACIONES	AMAZONAS	CHACHAPOYAS	CHACHAPOYAS	INTERVENCIÓN		113,000
		Atencion de Emergencia ZONAL LIMA		SUBDIRECCIÓN DE OPERACIONES	AREQUIPA	AREQUIPA	AREQUIPA	INTERVENCIÓN		192,000
		Atencion de Emergencia ZONAL JUNIN		SUBDIRECCIÓN DE OPERACIONES	LIMA	LIMA	LIMA	INTERVENCIÓN		214,000
		Atencion de Emergencia ZONAL TACNA		SUBDIRECCIÓN DE OPERACIONES	JUNIN	HUANCAYO	HUANCAYO	INTERVENCIÓN		268,000
				SUBDIRECCIÓN DE OPERACIONES	TACNA	TACNA	TACNA	INTERVENCIÓN		357,608

COPIA FIEL DEL ORIGINAL
 Ministerio de Transportes y Comunicaciones
 Oficina General de Planeamiento y Presupuesto
 MERCEDES ALPACCA CORDERO
 FEDATARIO TITULAR
 Reg. N.º 73
 R.M. N.º 749-2013-MTC/01
 04-01-19



POI 2019 CONSISTENTE CON EL PIA 2019

SECTOR: 36. TRANSPORTES Y COMUNICACIONES
 PLIEGO: 036. MINISTERIO DE TRANSPORTES Y COMUNICACIONES
 EJECUTORA: 007-1078: MTC- PRO VIAS NACIONAL

OEI	AEI	ACTIVIDAD PRESUPUESTAL	ACTIVIDAD OPERATIVA	CENTRO DE COSTO	DEPART.	PROVINCIA	DISTRITO	UNIDAD DE MEDIDA	META FISICA ANUAL	PROGRAMACIÓN FINANCIERA
			Atencion de Emergencia ZONAL SAN MARTIN - LORETO	SUBDIRECCIÓN DE OPERACIONES	SAN MARTIN	MOYOBAMBA	MOYOBAMBA	INTERVENCION		192,000
			Atencion de Emergencia ZONAL PASCO	SUBDIRECCIÓN DE OPERACIONES	PASCO	PASCO	CHAUPIMARCA	INTERVENCION		192,000
			Atencion de Emergencia ZONAL PUNO	SUBDIRECCIÓN DE OPERACIONES	PUNO	PUNO	PUNO	INTERVENCION		192,000
			Atencion de Emergencia ZONAL TUMBES - PIURA	SUBDIRECCIÓN DE OPERACIONES	PIURA	PIURA	PIURA	INTERVENCION		192,000
		5001439	CONSERVACION VIAL POR NIVELES DE SERVICIO DE LA RED CONCESIONADA							546,400,334
			Conversación vial red concesionada IIRSA SUR Tramo 2 del Corredor Vial Interoceánico Sur (Urcos - Inambari)	DIRECCIÓN GENERAL DE CONCESIONES	CUSCO	CUSCO	CUSCO	KILOMETRO	300	37,655,000
			Conversación vial red concesionada Longitudinal de la Sierra Tramo 2: Ciudad de Dios-Cajamarca-Chiple, Cajamarca-Trujillo y Dv Chilete - Emp. PE-3N	DIRECCIÓN GENERAL DE CONCESIONES	CAJAMARCA	CAJAMARCA	CAJAMARCA	KILOMETRO	875	151,558,880
			Conversación vial red concesionada IIRSA SUR Tramo 1 del Corredor Vial Interoceánico Sur (Marcona - Urcos)	DIRECCIÓN GENERAL DE CONCESIONES	APURIMAC	ABANCAY	ABANCAY	KILOMETRO	758	49,221,652
			Conversación vial red concesionada IIRSA SUR Tramo 5 del Corredor Vial Interoceánico Sur (Matarani - Juliaca - Azángaro / Ilo - Puno - Juliaca)	DIRECCIÓN GENERAL DE CONCESIONES	AREQUIPA	AREQUIPA	AREQUIPA	KILOMETRO	855	664,000
			CONSERVACION VIAL RED CONCESIONADA LONGITUDINAL DE LA SIERRA TRAMO 4: HUANCAYO - AYACUCHO - PUENTE SAHUINTO Y DV. PISCO - AYACUCHO	DIRECCIÓN GENERAL DE CONCESIONES	JUNIN	HUANCAYO	HUANCAYO	KILOMETRO		13,492,050
			Conversación vial red concesionada Nuevo Mocupe - Cayalti - Oyatun (Programa Costa Sierra)	DIRECCIÓN GENERAL DE CONCESIONES	LAMBAYEQUE	CHICLAYO	CHICLAYO	KILOMETRO	47	6,710,342
			Conversación vial red concesionada IIRSA SUR Tramo 4 del Corredor Vial Interoceánico Sur (Azángaro - Pte. Inambari)	DIRECCIÓN GENERAL DE CONCESIONES	PUNO	SAN ROMAN	JULIACA	KILOMETRO	306	75,315,000
			Conversación vial red concesionada IIRSA NORTE Eje Multimodal Amazonas Norte - (Piura - Olmos - Corral Quemado - Rioja - Tarapoto-Yurimaguas)	DIRECCIÓN GENERAL DE CONCESIONES	SAN MARTIN	MOYOBAMBA	MOYOBAMBA	KILOMETRO	955	99,642,642
			Conversación vial red concesionada Ovalo Chancay / Dv Variante Pasamayo - Huaral - Acos (Programa Costa Sierra).	DIRECCIÓN GENERAL DE CONCESIONES	LIMA	HUARAL	HUARAL	KILOMETRO	77	4,934,699
			Conversación vial red concesionada Empalme 1B-Buenos Aires-Canchaque (Programa Costa Sierra)	DIRECCIÓN GENERAL DE CONCESIONES	PIURA	HUANCABAMBA	HUANCABAMBA	KILOMETRO	78	6,406,069
			Conversación vial red concesionada IIRSA SUR Tramo 3 del Corredor Vial Interoceánico Sur (Pte. Inambari - Iñapari)	DIRECCIÓN GENERAL DE CONCESIONES	MADRE DE DIOS	TAMBOPATA	TAMBOPATA	KILOMETRO	403	100,800,000
		5003240	FUNCIONAMIENTO DE UNIDADES DE PEAJES							24,944,135
			Operacion UNIDAD DE PEAJE SAYLLA	SUBDIRECCIÓN DE OPERACIONES	CUSCO	QUISPICANCHIS	CUSIPATA	VEHICULO CONTROLADC	497,309	876,045
			Operacion UNIDAD DE PEAJE CHULLQUI	SUBDIRECCIÓN DE OPERACIONES	HUANUCO	HUANUCO	CHURUBAMBA	VEHICULO CONTROLADC		502,470
			Operacion Unidad de Peaje Ambo	SUBDIRECCIÓN DE OPERACIONES	HUANUCO	AMBO	AMBO	VEHICULO CONTROLADC	538,393	887,715
			Operacion UNIDAD DE PEAJE AGUAS CALIENTES	SUBDIRECCIÓN DE OPERACIONES	CUSCO	CANCHIS	MARANGANI	VEHICULO CONTROLADC	242,788	719,503
			Operacion UNIDAD DE PEAJE RUMICHIACA	SUBDIRECCIÓN DE OPERACIONES	AYACUCHO	CANGALLO	PARAS	VEHICULO CONTROLADC	150,967	741,053
			Operacion Unidad de Peaje Socos	SUBDIRECCIÓN DE OPERACIONES	AYACUCHO	HUAMANGA	SOCOS	VEHICULO CONTROLADC	233,142	951,378
			Operacion Unidad de Peaje Catac	SUBDIRECCIÓN DE OPERACIONES	ANCASH	RECUAY	CATAC	VEHICULO CONTROLADC	200,942	869,407
			Operacion Unidad de Peaje Atico	SUBDIRECCIÓN DE OPERACIONES	AREQUIPA	CARAVELI	ATICO	VEHICULO CONTROLADC	309,010	944,672
			Operacion Unidad de Peaje Yauca	SUBDIRECCIÓN DE OPERACIONES	AREQUIPA	CARAVELI	YAUCA	VEHICULO CONTROLADC	390,424	1,052,744
			Saneamiento fisico legal Unidad de Peaje	SUBDIRECCIÓN DE OPERACIONES	LIMA	LIMA	LIMA	VEHICULO CONTROLADC		500,000
			Operacion Unidad de Peaje Chacapampa	SUBDIRECCIÓN DE OPERACIONES	JUNIN	HUANCAYO	CHACAPAMPA	VEHICULO CONTROLADC	356,554	2,752,686
			Operacion UNIDAD DE PEAJE CHALLHUAPUQUIO.	SUBDIRECCIÓN DE OPERACIONES	JUNIN	CHANCHAMAYO	SAN RAMON	VEHICULO CONTROLADC	461,564	834,119
			Operacion UNIDAD DE PEAJE CUCULI	SUBDIRECCIÓN DE OPERACIONES	LAMBAYEQUE	CHICLAYO	CHONGOYAPE	VEHICULO CONTROLADC	222,855	899,594
			Operacion Unidad de Peaje Nazca	SUBDIRECCIÓN DE OPERACIONES	ICA	NAZCA	NAZCA	VEHICULO CONTROLADC	756,104	1,248,478
			Operacion Unidad de Peaje Pacra	SUBDIRECCIÓN DE OPERACIONES	ICA	PISCO	PISCO	VEHICULO CONTROLADC	193,008	750,152
			Operacion UNIDAD DE PEAJE AGUAYTIA	SUBDIRECCIÓN DE OPERACIONES	UCAVALI	PADRE ABAD	PADRE ABAD	VEHICULO CONTROLADC	223,609	739,190
			Operacion Unidad de Peaje Pozo Redondo	SUBDIRECCIÓN DE OPERACIONES	TACNA	TACNA	SAMA	VEHICULO CONTROLADC	234,471	740,400
			Operacion UNIDA DE PEAJE SHAPAJA	SUBDIRECCIÓN DE OPERACIONES	SAN MARTIN	SAN MARTIN	TARAPOTO	VEHICULO CONTROLADC		684,419
			Operacion Unidad de Peaje Cancas	SUBDIRECCIÓN DE OPERACIONES	TUMBES	CONTRALMIRANTE VIL	ZORRITOS	VEHICULO CONTROLADC	275,680	1,049,316
			Operacion UNIDAD DE PEAJE PUNTA PERDIDA	SUBDIRECCIÓN DE OPERACIONES	PUNO	EL COLLAO	SANTA ROSA	VEHICULO CONTROLADC	50,801	904,754
			Operacion UNIDAD DE PEAJE SICUYANI	SUBDIRECCIÓN DE OPERACIONES	PUNO	CHUCUITO	DESAGUADERO	VEHICULO CONTROLADC	67,827	843,397
			Operacion Unidad de Peaje Dv. Talara	SUBDIRECCIÓN DE OPERACIONES	PIURA	TALARA	PARINAS	VEHICULO CONTROLADC	113,318	933,383
			Operacion Unidad de Peaje llave	SUBDIRECCIÓN DE OPERACIONES	PUNO	EL COLLAO	ILAVE	VEHICULO CONTROLADC	365,449	804,554
			Operacion Unidad de Peaje Ayaviri	SUBDIRECCIÓN DE OPERACIONES	PUNO	MELGAR	AYAVIRI	VEHICULO CONTROLADC	342,724	733,725
			Operacion UNIDAD DE PEAJE LUNAHUANA	SUBDIRECCIÓN DE OPERACIONES	LIMA	CANETE	LUNAHUANA	VEHICULO CONTROLADC	307,204	827,581
			Operacion UNIDAD DE PEAJE TAMBOGRANDE	SUBDIRECCIÓN DE OPERACIONES	PIURA	PIURA	TAMBO GRANDE	VEHICULO CONTROLADC	304,882	1,049,034
			Operacion Unidad de Peaje Tunan	SUBDIRECCIÓN DE OPERACIONES	LIMA	BARRANCA	PARAMONGA	VEHICULO CONTROLADC	260,263	1,104,366
		6000001	EXPEDIENTE TECNICO							12,105,786
			Estudio Definitivo PUENTE SANTA ROSA, CALLAO	SUBDIRECCIÓN DE ESTUDIOS	PROVINCIA CONS	PROV. CALLAO	CALLAO	ESTUDIO		3,000,000
			Estudio Definitivo REEMPLAZO DE 14 PUENTES EN LA RUTA PE-8N: CIUDAD DE DIOS - CAJAMARCA (KM. 13+663 - KM. 91+230) Y RUTA PE-1NN: CHICAMA - SAUSAL - CASCAS (KM. 46+869 - 58+054)	SUBDIRECCIÓN DE ESTUDIOS	CAJAMARCA	CAJAMARCA	CAJAMARCA	ESTUDIO	1	2,535,323
			Estudio Definitivo TR. ACOS - HUAYLLAY	SUBDIRECCIÓN DE ESTUDIOS	LIMA	HUARAL	HUARAL	ESTUDIO		2,000,000
			Estudio Definitivo Puente Santa Rosa del Distrito de Pozuzo	SUBDIRECCIÓN DE ESTUDIOS	PASCO	OXAPAMPA	POZUZO	ESTUDIO		777,975
			Estudio Definitivo PUENTE PUELLAS Y ACCESOS	SUBDIRECCIÓN DE ESTUDIOS	PASCO	OXAPAMPA	PUERTO BERMUDEZ	ESTUDIO		792,488
			Estudio Definitivo LA CABAÑA- YASO - CANTA	SUBDIRECCIÓN DE ESTUDIOS	LIMA	CANTA	SANTA ROSA DE QUIVES	ESTUDIO		3,000,000

COPIA FIEL DEL ORIGINAL
 Ministerio de Transportes y Comunicaciones
 Oficina General de Planeamiento y Presupuesto
 MERCEDES ALPACCA CORDERO
 FEDATARIO TITULAR
 R.M. N° 749-2013-MTC/01
 Reg. N°: 431
 04-01-19



POI 2019 CONSISTENTE CON EL PIA 2019

SECTOR: 36. TRANSPORTES Y COMUNICACIONES
 PLIEGO: 036. MINISTERIO DE TRANSPORTES Y COMUNICACIONES
 EJECUTORA: 007-1078: MTC- PRO VIAS NACIONAL

OEI	AEI	ACTIVIDAD PRESUPUESTAL	ACTIVIDAD OPERATIVA	CENTRO DE COSTO	DEPART.	PROVINCIA	DISTRITO	UNIDAD DE MEDIDA	META FISICA ANUAL	PROGRAMACION FINANCIERA
		6000002 SUPERVISION Y LIQUIDACION DE OBRAS								95,570,661
			Supervisión de Obras EMP. PE-35 - CHINCHAYPUJIO - COTABAMBAS - PUENTE ICHURAY	DIRECCIÓN DE SUPERVISIÓN	APURIMAC	COTABAMBA	TAMBOBAMBA	SUPERVISION		819,498
			Supervisión de Obras EMP. PE-35 (DV. ABANCAY) - CHUQUIBAMBILLA - CURASCO - KM. 226+750; PTE. QUERO - YAURI; DV. OCORURO - EMP. PE-35 (DV. AYAVIRI)	DIRECCIÓN DE SUPERVISIÓN	APURIMAC	ABANCAY	ABANCAY	SUPERVISION		2,811,974
			Supervisión de Obras TR. TAUCA (Km 145+000) - PALLASCA (Km 201 + 200)	DIRECCIÓN DE SUPERVISIÓN	ANCASH	PALLASCA	PALLASCA	SUPERVISION		4,246,818
			Supervisión de Obras REEMPLAZO DE 14 PUENTES EN LA RUTA PE-8N: CIUDAD DE DIOS - CAJAMARCA (KM. 13+663 - KM. 91+230) Y RUTA PE-1NN: CHICAMA - SAUSAL - CASCAS (KM. 46+869 - 58+054)	DIRECCIÓN DE SUPERVISIÓN	CAJAMARCA	CAJAMARCA	CAJAMARCA	SUPERVISION		1,983,232
			Supervisión de Obras CHAGLLA - MONOPAMPA; OXAPAMPA - HUANCABAMBA - POZUZO - CODO POZUZO - EMP. PE-5N	DIRECCIÓN DE SUPERVISIÓN	AYACUCHO	LUCANAS	PUQUIO	SUPERVISION		140,523
			Supervisión de Obras PUENTE PUCAYACU	DIRECCIÓN DE SUPERVISIÓN	AYACUCHO	LA MAR	SAN MIGUEL	SUPERVISION		869,952
			Supervisión de Obras CHUQUIBAMBA - KM. 228+800; COTAHUASI - CHARCANA - CORCULLA - COLTA - PAUSA - MARÁN	DIRECCIÓN DE SUPERVISIÓN	AREQUIPA	CONDESUYOS	CHUQUIBAMBA	SUPERVISION		749,174
			Supervisión de Obras REEMPLAZO DE 12 PUENTES EN LA RUTA PE-28A: SAN CLEMENTE - AYACUCHO	DIRECCIÓN DE SUPERVISIÓN	AYACUCHO	HUAMANGA	AYACUCHO	SUPERVISION		2,321,886
			Supervisión de Obras TR: MATARAMI - EL ARENAL - PTA DE BOMBÓN	DIRECCIÓN DE SUPERVISIÓN	AREQUIPA	AREQUIPA	AREQUIPA	SUPERVISION		2,085,796
			Supervisión de Obras TRAMO: NEGROMAYO-YAURI-SAN GENARO	DIRECCIÓN DE SUPERVISIÓN	CUSCO	ESPINAR	ESPINAR	SUPERVISION		4,800,000
			Supervisión de Obras REEMPLAZO DE 12 PUENTES EN LA RUTA PE-8N: CIUDAD DE DIOS - CAJAMARCA (KM. 97+580 - KM. 173+967)	DIRECCIÓN DE SUPERVISIÓN	CAJAMARCA	CAJABAMBA	CAJABAMBA	SUPERVISION		1,279,992
			Supervisión de Obras TRAMO LANGUI - COLPAHUAYCO	DIRECCIÓN DE SUPERVISIÓN	CUSCO	CUSCO	CUSCO	SUPERVISION		1,760,010
			Supervisión de Obras PUENTE TINGO Y ACCESOS	DIRECCIÓN DE SUPERVISIÓN	CAJAMARCA	CAJAMARCA	SAN JUAN	SUPERVISION		256,373
			Supervisión de Obras PUENTE SANTA ROSA Y ACCESOS	DIRECCIÓN DE SUPERVISIÓN	HUANCAVELICA	HUANCAVELICA	HUANCAVELICA	SUPERVISION		100,000
			Supervisión de Obras PUENTE MARANURA	DIRECCIÓN DE SUPERVISIÓN	CUSCO	LA CONVENCION	MARANURA	SUPERVISION		1,029,261
			Supervisión y Liquidación de Obras PUENTE TINGO Y ACCESOS	DIRECCIÓN DE SUPERVISIÓN	CUSCO	LA CONVENCION	PICHARI	SUPERVISION		288,218
			Supervisión de Obras TRAMO I: KM. 0+000 (HUANUCO) AL KM. 52+920 (PUNTO UNIÓN)	DIRECCIÓN DE SUPERVISIÓN	HUANUCO	HUANUCO	HUANUCO	SUPERVISION		6,124,176
			SUPERVISIÓN DE OBRAS TRAMO III: KM. 102+819 (TINGO CHICO) AL KM. 150+421 (HUALLANCA)	DIRECCIÓN DE SUPERVISIÓN	HUANUCO	HUANUCO	HUANUCO	SUPERVISION		6,009,954
			Supervisión de Obras HUAYTO - DV. OCROS - PAMPLONA - CAJATAMBO; JASUNA - DV. RAURA - OYÓN	DIRECCIÓN DE SUPERVISIÓN	LIMA	BARRANCA	BARRANCA	SUPERVISION		1,408,984
			Supervisión de Obras TRAMO 2.1: CANTA - HUALLAY (SALDO DE OBRA)	DIRECCIÓN DE SUPERVISIÓN	LIMA	LIMA	LIMA	SUPERVISION		900,000
			Supervisión de Obras CUTERVO - SOCOTA - SAN ANDRÉS - SANTO TOMAS - PIMPINGOS - CUYCA	DIRECCIÓN DE SUPERVISIÓN	LIMA	LIMA	LIMA	SUPERVISION		767,506
			Supervisión de Obras TRAMO I: BELLAVISTA (AV. LA MARINA) - SANTO TOMAS (PUENTE NANAY Y VIADUCTOS)	DIRECCIÓN DE SUPERVISIÓN	LORETO	MAYNAS	IQUITOS	SUPERVISION		8,558,628
			Supervisión de Obras ZUÑIGA - TOMAS - TINCO YAURICOCHA; PUCARÁ - PAZOS - DV. PAMPAS	DIRECCIÓN DE SUPERVISIÓN	LIMA	CANETE	SAN VICENTE DE CANETE	SUPERVISION		187,246
			Supervisión de Obras TRAMO 1: OYÓN - DV. CERRO DE PASCO - RAMAL OYÓN; VARIANTE 1 Y 2	DIRECCIÓN DE SUPERVISIÓN	LIMA	OYON	OYON	SUPERVISION		4,800,000
			Supervisión de Obras KM. 47+801 - KM. 69+155; KM. 83+970 - KM. 153+830; KM. 154+740 - KM. 178+804	DIRECCIÓN DE SUPERVISIÓN	PIURA	MORROPON	CHULUCANAS	SUPERVISION		1,635,365
			Supervisión de Obras MOQUEGUA - OMATE - AREQUIPA TR. II: KM. 35 AL 153.50	DIRECCIÓN DE SUPERVISIÓN	MOQUEGUA	GENERAL SANCHEZ CEI	OMATE	SUPERVISION		5,400,000
			Supervisión de Obras TR. PTO. BERMUDEZ - CIUDAD CONSTITUCION	DIRECCIÓN DE SUPERVISIÓN	PASCO	OXAPAMPA	OXAPAMPA	SUPERVISION		2,320,000
			Supervisión de Obras VILQUECHICO - TIKITIKI - COJATA - SUCHES - DV. PUTINA; SAYTOCOCHA - CURUPATA - CURUPATA - ROSARIO	DIRECCIÓN DE SUPERVISIÓN	PUNO	PUNO	PUNO	SUPERVISION		2,190,644
			Supervisión de Obras TR. CHECCA - MAZOCRUZ	DIRECCIÓN DE SUPERVISIÓN	PUNO	EL COLLAO	ILAVE	SUPERVISION		3,869,236
			Supervisión de Obras QUIQUIRA - PUTINA PUNCO - PUNTA CARRETERA; DV. MILILAYA - FRONTERA CON BOLIVIA; TILALI - FRONTERA CON BOLIVIA	DIRECCIÓN DE SUPERVISIÓN	PUNO	SAN ANTONIO DE PUTI	PUTINA	SUPERVISION		579,003
			Supervisión de Obras TR. PTO. SUNGARO - DV. SAN ALEJANDRO	DIRECCIÓN DE SUPERVISIÓN	UCAYALI	PADRE ABAD	IRAZOLA	SUPERVISION		2,100,000
			Supervisión de Obras TRAMO II y III - PIZANA - LA POLVORA, PIZARRON - PERLAMAYO - CAMPANILLA	DIRECCIÓN DE SUPERVISIÓN	SAN MARTIN	TOCACHE	POLVORA	SUPERVISION		4,800,000
			Supervisión de Obras TR. I: KM. 43+610 (HUANUNE CHICO) - KM. 94+000 (CERRO SANTA ELENA)	DIRECCIÓN DE SUPERVISIÓN	TACNA	TACNA	TACNA	SUPERVISION		1,283,153
			Supervisión de Obras TR. II: KM. 94+000 (CERRO STA. ELENA) - KM. 146 +180 (DV. TRIPARTITO) - SALDO DE OBRA	DIRECCIÓN DE SUPERVISIÓN	TACNA	TACNA	TACNA	SUPERVISION		1,843,792
			Supervisión de Obras EMP. PE-3N (LA CIMA) - ATOCSAICO - CONOCANCHA - DV. MARCAPOMACOCHA	DIRECCIÓN DE SUPERVISIÓN	JUNIN	YAULI	LA OROYA	SUPERVISION		1,433,226
			Supervisión de Obras SELVA ALEGRE-EMPALME RUTA PE-5N	DIRECCIÓN DE SUPERVISIÓN	LAMBAYEQUE	LAMBAYEQUE	LAMBAYEQUE	SUPERVISION		276,323
			Supervisión de Obras REEMPLAZO DE 8 PUENTES EN LA RUTA PE-1NI: LAMBAYEQUE - OLMOS	DIRECCIÓN DE SUPERVISIÓN	LAMBAYEQUE	LAMBAYEQUE	LAMBAYEQUE	SUPERVISION		3,450,792
			Supervisión de Obras SUBIDA A MINA MARSA - TAYABAMBA; DV. S DE CHALLAS - PUENTE MAMAHUAJE; PUENTE PALLAR - FUNDO CONVENTO - CALEMAR; DV. SIHUAS - QUICHES - MIRAFLORES - TAYABAMBA; MIRAFLORES - EMP. PE-10 C	DIRECCIÓN DE SUPERVISIÓN	LA LIBERTAD	BOLIVAR	BOLIVAR	SUPERVISION		747,868
			Supervisión de Obras TR. CALEMAR - ABRA EL NARANJILLO	DIRECCIÓN DE SUPERVISIÓN	LA LIBERTAD	BOLIVAR	BAMBAMARCA	SUPERVISION		4,845,493
			Supervisión de Obras MAZAMARI - PANGOA - CUBANTÍA	DIRECCIÓN DE SUPERVISIÓN	JUNIN	SATIPO	SATIPO	SUPERVISION		3,600,000
			Supervisión de Obras TRÉBOL DEL PACIFICO - BRISAS DE CONCON	DIRECCIÓN GENERAL DE CONCESIONES	ICA	ICA	ICA	SUPERVISION		846,565
		6000016 GESTION Y ADMINISTRACION	GESTIÓN DE PROYECTOS	SUBDIRECCIÓN DE OBRAS DE CARRETERAS	LIMA	LIMA	LIMA	INFORME	1	33,577,442
		6000020 PAGO ANUAL POR OBRAS - PAO								830,662,729

COPIA FIEL DEL ORIGINAL
 Ministerio de Transportes y Comunicaciones
 Oficina General de Planeamiento y Presupuesto
 MERCEDES ALPACCA CORDERO
 FEDATARIO TITULAR
 R.M. N° 749-2013-MTC/01
 04/01/19



POI 2019 CONSISTENTE CON EL PIA 2019

SECTOR: 36. TRANSPORTES Y COMUNICACIONES
 PLIEGO: 036. MINISTERIO DE TRANSPORTES Y COMUNICACIONES
 EJECUTORA: 007-1078: MTC- PRO VIAS NACIONAL

OEI	AEI	ACTIVIDAD PRESUPUESTAL	ACTIVIDAD OPERATIVA	CENTRO DE COSTO	DEPART.	PROVINCIA	DISTRITO	UNIDAD DE MEDIDA	META FISICA ANUAL	PROGRAMACIÓN FINANCIERA
			Obras IIRSA SUR Tramo 1 del Corredor Vial Interoceánico Sur (Marcona - Urcos)	DIRECCIÓN GENERAL DE CONCESIONES	AYACUCHO	LUCANAS	PUQUIO	CUOTA		65,625,000
			PAO IIRSA NORTE Eje Multimodal Amazonas Norte - (Piura - Olmos - Corral Quemado - Rioja - Tarapoto - Yurimaguas)	DIRECCIÓN GENERAL DE CONCESIONES	AMAZONAS	CHACHAPOYAS	CHACHAPOYAS	CUOTA		128,930,698
			Obras Nuevo Mocupe - Cayalti - Oyotun (Programa Costa Sierra)	DIRECCIÓN GENERAL DE CONCESIONES	LAMBAYEQUE	CHICLAYO	CAYALTI	ACCION		65,625,000
			PAO IIRSA SUR Tramo 4 del Corredor Vial Interoceánico Sur (Azángaro - Pte. Inambari)	DIRECCIÓN GENERAL DE CONCESIONES	PUNO	AZANGARO	AZANGARO	CUOTA		98,437,500
			Obras IIRSA SUR Tramo 5 del Corredor Vial Interoceánico Sur (Matarani - Juliaca - Azángaro / Ilo - Puno - Juliaca)	DIRECCIÓN GENERAL DE CONCESIONES	PUNO	AZANGARO	AZANGARO	CUOTA		65,625,000
			Obras Ovalo Chancay / Dv Variante Pasamayo - Huaral - Acos (Programa Costa Sierra)	DIRECCIÓN GENERAL DE CONCESIONES	LIMA	HUARAL	HUARAL	KILOMETRO		65,625,000
			Obras Empalme 1B-Buenos Aires-Canchaque (Programa Costa Sierra)	DIRECCIÓN GENERAL DE CONCESIONES	PIURA	HUANCABAMBA	HUANCABAMBA	CUOTA		65,625,000
			Obras IIRSA SUR Tramo 3 del Corredor Vial Interoceánico Sur (Pte. Inambari - Iñapari)	DIRECCIÓN GENERAL DE CONCESIONES	MADRE DE DIOS	MANU	MANU	CUOTA		275,169,531
		6000032	ESTUDIOS DE PRE - INVERSION							63,375,480
			Perfil CUSCO - PISAC - URUBAMBA - OLLANTAYTAMBO (INC. VARIANTE HANCALLE).	SUBDIRECCIÓN DE ESTUDIOS	CUSCO	CALCA	CALCA	ESTUDIO		1,598,677
			Perfil DV. ECHARATI - CHAHUARES - PALMA REAL	SUBDIRECCIÓN DE ESTUDIOS	CUSCO	LA CONVENCION	ECHARATE	ESTUDIO		1,064,445
			Perfil VÍA DE EVITAMIENTO EN LA CIUDAD DE CAJABAMBA	SUBDIRECCIÓN DE ESTUDIOS	CAJAMARCA	CAJABAMBA	CAJABAMBA	ESTUDIO		858,384
			Perfil VIA DE EVITAMIENTO A LA CIUDAD DE CUTERVO	SUBDIRECCIÓN DE ESTUDIOS	CAJAMARCA	CUTERVO	CUTERVO	ESTUDIO		970,724
			Perfil MIRAFLORES - SANTA ANA - TAMBOGRANDE	SUBDIRECCIÓN DE ESTUDIOS	CAJAMARCA	CUTERVO	CUTERVO	ESTUDIO		1,560,189
			Perfil VIA DE EVITAMIENTO A LA CIUDAD DE JAEN	SUBDIRECCIÓN DE ESTUDIOS	CAJAMARCA	JAEN	JAEN	ESTUDIO		733,676
			Perfil Via de Evitamiento a la Ciudad de San Marcos	SUBDIRECCIÓN DE ESTUDIOS	CAJAMARCA	SAN MARCOS	PEDRO GALVEZ	ESTUDIO		810,654
			Perfil Chiquintirca San Antonio Santa Rosa - Empalme PE-28 B (San Francisco).	SUBDIRECCIÓN DE ESTUDIOS	AYACUCHO	LA MAR	SAN MIGUEL	ESTUDIO		538,000
			Factibilidad TR. SANTA - HUALLANCA	SUBDIRECCIÓN DE ESTUDIOS	ANCASH	SANTA	CHIMBOTE	ESTUDIO		756,862
			Perfil PUENTE DURAN - PUENTE WAWICO	SUBDIRECCIÓN DE ESTUDIOS	AMAZONAS	BAGUA	IMAZA	ESTUDIO		1,673,731
			Perfil PUENTE WAWICO - NUEVO SIASME (Rutas: PE-5NC, PE-5ND, PE-5NE)	SUBDIRECCIÓN DE ESTUDIOS	AMAZONAS	CONDORCANQUI	NIWA	ESTUDIO		1,707,400
			Perfil TR. PUENTE CHACANTO - DV. LEIMBAMBA - CHACHAPOYAS - RODRIGUEZ DE MENDOZA	SUBDIRECCIÓN DE ESTUDIOS	AMAZONAS	RODRIGUEZ DE MEND	SAN NICOLAS	ESTUDIO		3,496,658
			Perfil TR. HUALLANCA - DV. ANTAMINA, INCLUYE VIA DE EVITAMIENTO	SUBDIRECCIÓN DE ESTUDIOS	ANCASH	BOLOGNESI	HUALLANCA	ESTUDIO		1,319,487
			Perfil Cubantia - Anapati - Yoyato - Valle Esmeralda - Pichari - Emp. PE-28B (Quimbiri)	SUBDIRECCIÓN DE ESTUDIOS	JUNIN	SATIPO	SATIPO	ESTUDIO		1,236,812
			Perfil TR. PUERTO OCOPA - ATALAYA	SUBDIRECCIÓN DE ESTUDIOS	JUNIN	SATIPO	SATIPO	ESTUDIO		1,417,594
			Perfil Tr. Via de Evitamiento San Clemente (emp. Ruta Pe-28a, Via Los Libertadores - Emp. Pe 26c - Emp. Pe 1s)	SUBDIRECCIÓN DE ESTUDIOS	ICA	PISCO	SAN CLEMENTE	ESTUDIO		873,989
			Perfil TR. PUENTE PALLAR - CHAGUAL	SUBDIRECCIÓN DE ESTUDIOS	LA LIBERTAD	SANCHEZ CARRION	HUAMACHUCO	ESTUDIO		1,219,158
			Perfil Tr. Emp. PE-1N (El Cruce) - Emp. PE-1N J (Olmos).	SUBDIRECCIÓN DE ESTUDIOS	LAMBAYEQUE	LAMBAYEQUE	LAMBAYEQUE	ESTUDIO		2,602,277
			Perfil VIA DE EVITAMIENTO TUMBES	SUBDIRECCIÓN DE ESTUDIOS	TUMBES	TUMBES	CORRALES	ESTUDIO		1,034,574
			Perfil VIA DE EVITAMIENTO A LA CIUDAD DE JUANUI	SUBDIRECCIÓN DE ESTUDIOS	SAN MARTIN	SAN MARTIN	TARAPOTO	ESTUDIO		1,055,797
			Perfil TR. JULIACA - HUANCANÉ	SUBDIRECCIÓN DE ESTUDIOS	PUNO	SAN ROMAN	JULIACA	ESTUDIO	1	1,202,120
			Perfil TR.EMP. PE-1N (EL CRUCE) - DV. SECHURA (PE-1NK) - BAYOVAR - TERMINAL BAYOVAR - BAPO	SUBDIRECCIÓN DE ESTUDIOS	PIURA	SECHURA	SECHURA	ESTUDIO		1,390,540
			Perfil TR. PUNO - DESAGUADERO	SUBDIRECCIÓN DE ESTUDIOS	PUNO	CHUCUITO	JULI	ESTUDIO		1,227,764
			Perfil TR. URCOS - CALAPIJUA (KM. 1019+600 al KM. 1287+750)	SUBDIRECCIÓN DE ESTUDIOS	PUNO	MELGAR	AYAVIRI	ESTUDIO		2,556,232
			Perfil TR. EMP. PE-1N (DV. CATACAOS) - SECHURA - EMP. PE-04 (DV. BAYOVAR) Y VARIANTE	SUBDIRECCIÓN DE ESTUDIOS	PIURA	PIURA	PIURA	ESTUDIO	1	2,272,356
			Perfil TR. EMP. PE 30C SAN LORENZO - ALTO PERU (FRONTERA CON BOLIVIA)	SUBDIRECCIÓN DE ESTUDIOS	MADRE DE DIOS	TAHUAMANU	TAHUAMANU	ESTUDIO		812,403
			Perfil NUEVO SIASME - SARAMIRIZA	SUBDIRECCIÓN DE ESTUDIOS	LORETO	DATUM DEL MARAÑÓN	BARRANCA	ESTUDIO		1,501,976
			Estudio Definitivo VILLARICA - DV. PUERTO BERMUDEZ	SUBDIRECCIÓN DE ESTUDIOS	PASCO	OXAPAMPA	OXAPAMPA	UNIDAD		11,375,480
			Perfil AV. SANTA ROSA, REGIÓN LIMA	SUBDIRECCIÓN DE ESTUDIOS	PASCO	OXAPAMPA	OXAPAMPA	UNIDAD		11,375,480
			Perfil EMP. PE-1S (MALA) - CALANGO - SAN JUAN DE TANTARACHE - CARHUAPAMPA - YURACMAYO - EMP. PE-22 (RIO BLANCO)	SUBDIRECCIÓN DE CONSERVACIÓN	LIMA	CANETE	SAN VICENTE DE CANETE	ESTUDIO		603,995
			Perfil EMP. PE-1N (DV. PTE. MACARÁ) - DV. TAMBO GRANDE - PTE. MACARÁ (FRONTERA CON ECUADOR) / EMP. PE-1NL (DV. SURPAMPA) - LA TINA - EMP. PE-1N L (DV. PTE. MACARÁ) / EMP. PE-1NL (SAJINO) - PAIMAS - AYABACA - EMP. PE-3N (SOCCHABAMBA)/EMP. PE-1NJ (DV. CASTILLA) - DV. TAMBO GRANDE / EMP. PE-1NJ (DV. LAS MERCEDES) - TAMBOGRANDE/TAMBOGRANDE-EMP. PE-1NL	SUBDIRECCIÓN DE CONSERVACIÓN	PIURA	PIURA	PIURA	ESTUDIO		373,470
			Perfil EMP. PE-1S (PTE. LOS MAESTROS) - LA TINGUIÑA - TAMBO - EMP. PE-28 A (HUAYTARA) / EMP. PE-1S (CHINCHA ALTA) - SAN JUAN - PTE. HUACHINGA - QUILCA - PE-28D (LACHOCC)/ EMP. PE-1SE - VILLA LOS ANGELES - MALPASO/ PE-1SB/ PE-1SF/PE-1SG/ PUNTA PEJERREY - PARACAS-EMP. PE-1S.	SUBDIRECCIÓN DE CONSERVACIÓN	ICA	CHINGHA	CHINCHA ALTA	ESTUDIO		689,488
			Perfil EMP. PE-22 B (SAN RAMÓN) - VITOC - UCHUBAMBA - JULCAN - EMP. PE-3S (ATAURA) / EMP. PE-3S (OV. AEROPUERTO JAUJA) - JAUJA - LOMOLARGO - HUARICOLCA - EMP. PE-22 B (TARMA)/ EMP. PE-3S (PTE. STUART) - JAUJA - EMP. PE-24 A (CONCEPCIÓN) - EMP. PE-3SC (HUANCAYO)	SUBDIRECCIÓN DE CONSERVACIÓN	JUNIN	SATIPO	SATIPO	ESTUDIO		427,016
			Perfil EMP. PE-5N (CORRAL QUEMADO) - CUMBA - DV. YAMON - LONYA GRANDE - CAMPO REDONDO - OCALLI - PROVIDENCIA - COHECHAN - LONYA CHICO - EMP. AM - 108 (DV. LUYA) Y CHACHAPOYAS - RODRIGUEZ DE MENDOZA - SELVA ALEGRE - SORITOR - EMP. PE-5N (LA CALZADA)	SUBDIRECCIÓN DE CONSERVACIÓN	AMAZONAS	CHACHAPOYAS	CHACHAPOYAS	ESTUDIO		470,420
			Perfil MOLINOPAMPA - PTE. HUAROCHIRI - PASACANCHA - ANDAYMAYO - POMABAMBA - PISCOBAMBA - SAN LUIS - EMP. PE-14B (HUARI)	SUBDIRECCIÓN DE CONSERVACIÓN	ANCASH	HUARI	HUARI	ESTUDIO		411,290

COPIA FIEL DEL ORIGINAL
 Ministerio de Transportes y Comunicaciones
 Oficina General de Planeamiento y Presupuesto
 MERCEDES ALPACCA CORDERO
 FEDATARIO TITULAR
 R.M. N° 749-2013-MTC/01
 Reg. N° 1136
 11-11-19



POI 2019 CONSISTENTE CON EL PIA 2019

SECTOR: 36. TRANSPORTES Y COMUNICACIONES
 PUEGO: 036. MINISTERIO DE TRANSPORTES Y COMUNICACIONES
 EJECUTORA: 007-1078: MTC- PRO VIAS NACIONAL

OEI	AÉI	ACTIVIDAD PRESUPUESTAL	ACTIVIDAD OPERATIVA	CENTRO DE COSTO	DEPART.	PROVINCIA	DISTRITO	UNIDAD DE MEDIDA	META FÍSICA ANUAL	PROGRAMACIÓN FINANCIERA
		Perfil DV. POMABAMBA - SIHUAS - HUACRACHUCO - SAN PEDRO DE CHONTA - UCHIZA - EMP. PE-5N		SUBDIRECCIÓN DE CONSERVACIÓN	ANCASH	SANTA	CHIMBOTE	ESTUDIO		481,476
		Perfil EMP. PE-1N (SANTA) - VINZOS - EMP. PE-3N (CHUQUICARA)/DV. PTE. HUAROCHIRI - CHUQUICARÁ-SHOREY (PE-10A) / EMP. PE-12A (DV. PTE. HUAROCHIRI)-LA PAMPA-EMP. PE-3N (TAUCA)		SUBDIRECCIÓN DE CONSERVACIÓN	ANCASH	SANTA	CHIMBOTE	ESTUDIO		879,075
		Perfil ROSARIO - SIVIA - CANAYRE - PUERTO ENE Y SAN FRANCISCO - SANTA ROSA - SAN MIGUEL - TAMBO / CANAYRE - CENTRO TZOMAVENI		SUBDIRECCIÓN DE CONSERVACIÓN	AYACUCHO	LA MAR	SAN MIGUEL	ESTUDIO		655,082
		Perfil YAUCA (EMP. PE-1S) - SAN JUAN - CORA CORA (EMP. PE-32) / CHALA (EMP. PE-1S) - CORA CORA - PUQUIO (EMP. PE-30A) / ULLACCASA (EMP. PE-32) - QUICATA - PAUSA (EMP. PE - 15L)		SUBDIRECCIÓN DE CONSERVACIÓN	AYACUCHO	PARINACOCNAS	CORACORA	ESTUDIO		1,378,990
		Perfil EMP. PE-3S (ABRA TOCCTO) - QUEROBAMBA - PUQUIO		SUBDIRECCIÓN DE CONSERVACIÓN	AYACUCHO	SUCRE	QUEROBAMBA	ESTUDIO		532,248
		Perfil EMP. PE-1S (PALPA) - LLAUTA - HUANCASANCOS - DV. CARAPO - PAMPA GANALLO - EMP. PE-32A (CHALCO)		SUBDIRECCIÓN DE CONSERVACIÓN	AYACUCHO	HUAMANGA	AYACUCHO	ESTUDIO		1,124,795
		Perfil EMP. PE-30C (DV. URCOS) - EMP. PE-34G (SICUANI) / EMP. PE-34F (EL DESCANSO) - EMP. PE-3S (SICUANI) / SAN GENARO - EL DESCANSO - YANAACA - EMP. PE-3S (COMBAPATA) / EMP. PE-3S (DV. SICUANI) - PHINAYA		SUBDIRECCIÓN DE CONSERVACIÓN	CUSCO	ESPINAR	ESPINAR	ESTUDIO		568,105
		Perfil CARRETERA EMP. PE28C (KIMBIRI)-KEPASHIATO - ECHARATI - QUILLABAMBA - EMP. PE-28 B (SANTA TERESA)-PTE. HIDROELÉCTRICA		SUBDIRECCIÓN DE CONSERVACIÓN	CUSCO	LA CONVENCION	SANTA ANA	ESTUDIO		427,172
		Perfil EMP. PE-3N (CAJAMARCA) - DV. CELENDÍN - DV. LEIMEBAMBA - DV. PEDRO RUIZ - CHACHAPOYAS / EMP. PE08B (DV. CACLIC) - EMP. PE-5N (PTE. INGENIO) / EMP. PE-3N (DV. YANACANCHILLA ALTA) - LLAUCAN - EMP. PE-3N (BAMBAMARCA)		SUBDIRECCIÓN DE CONSERVACIÓN	CAJAMARCA	CELENDIN	CELENDIN	ESTUDIO		865,256
		Perfil TR. CHAMAYA (DV. OLMOS) - JAEN - SAN IGNACIO - PUENTE INTEGRACION (FRONTERA CON ECUADOR) / SONDDOR - TABACONAS - DV. SAN JOSE DEL ALTO - TAMBORAPA (EMP. PE-5N) / CANCHAQUE - HUANCABAMBA		SUBDIRECCIÓN DE CONSERVACIÓN	CAJAMARCA	JAEN	JAEN	ESTUDIO		470,896
		Perfil EMP. PE-28A (PAMPANO) - TICRAPO - CASTROVIRREYNA - SANTA INÉS - PLAZAPATA - HUANCVELICA - EMP. PE-3S (ZCUCACHA) / EMP. PE-28A (RUMICHACA) - EMP. PE-28D (SANTA INÉS) / EMP. PE-26 (TOYOC) - HUACHOS - PAURANGA - MOLLEPAMPA - COCAS - EMP. PE-28D (CASTROVIRREYNA).		SUBDIRECCIÓN DE CONSERVACIÓN	HUANCVELICA	HUANCVELICA	HUANCVELICA	ESTUDIO		1,126,980
		Perfil EMP. PE-1N (DV. PIMENTEL) - PIMENTEL / EMP. PE-1N (LARÁN) - CHONGOYAPE - EMP. PE-3N (COCHABAMBA) / EMP. PE-06A (PTE. EL CUMBIL) - STA. CRUZ DE SOCHABAMBA - EMP. PE-3N (CHAMANA) / EMP. PE-3N (CHOTA) - EMP. PE-3N (CUTERVO) / OYOTÚN - BOLÍVAR		SUBDIRECCIÓN DE CONSERVACIÓN	CAJAMARCA	CHOTA	CHOTA	ESTUDIO		606,800
		Perfil CHICAMA - CASCAS - CONTUMAZA - CHILETE		SUBDIRECCIÓN DE CONSERVACIÓN	CAJAMARCA	CONTUMAZA	CONTUMAZA	ESTUDIO		657,120
		Perfil EMP. PE-34A (DV. CHIGUATA) - TOROYA - EMP. PE-34A (SANTA LUCÍA) / EMP. PE-34C (DV. SANTA LUCÍA) - EMP. PU-122 (MAÑAZO) / EMP. PE-34A (IMATA) - OCCORURO - EMP. PE-35G (HÉCTOR TEJADA) / EMP. PE-15M (PASCANA) - EMP. PE 34I (NEGROMAYO) / NEGROMAYO (PE-34E)-QUELLO - EMP.34F (RÍO SALADO) / EMP. PE-35G (YAURI) - EMP. PE-34E (DV. TINTAYA) / EMP. PE-35G (RÍO SALADO) - SAN GENARO		SUBDIRECCIÓN DE CONSERVACIÓN	CUSCO	QUISPICANCHIS	URCOS	ESTUDIO		717,970
		Perfil EMP. PE-3S (DV. IMPERIAL) - PAMPAS - CHURCAMP - EMP. PE-3S (MAYOCC) / EMP. PE-3S (LA MEJORADA) - ACOBAMBA - MARCAS - EMP. PE-3S (PTE. ALCOMACHAY)		SUBDIRECCIÓN DE CONSERVACIÓN	HUANCVELICA	TAYACAJA	PAMPAS	ESTUDIO		532,356
		6000043 LIBERACION Y SANEAMIENTO DE AREAS								341,979,068
		PACRI LA CABAÑA-YASO-CANTA		SUBDIRECCIÓN DE DERECHO DE VÍA	LIMA	CANTA	SANTA ROSA DE QUIVES	UNIDAD	100	8,763,423
		PACRI CONSTRUCCION DE PASOS A DESNIVEL RAMIRO PRIALE - AV. LAS TORRES Y CARRETERA CENTRAL - AV. LAS TORRES;MEJORAMIENTO TRAMO AV. CIRCUNVALACION-CARRETERA CENTRAL Y AMPLIACION PUENTE HUACHIPA.		SUBDIRECCIÓN DE DERECHO DE VÍA	LIMA	LIMA	LIMA	UNIDAD	2	600,000
		PACRI Red Vial N° 5 (Carretera Ancón-Huacho-Pativilca)		SUBDIRECCIÓN DE DERECHO DE VÍA	LIMA	LIMA	LIMA	UNIDAD	14	17,200,000
		PACRI TRAMO 2.1: CANTA - HUALLAY (SALDO DE OBRA)		SUBDIRECCIÓN DE DERECHO DE VÍA	LIMA	CANTA	CANTA	UNIDAD	10	2,816,732
		PACRI MALA-CALANGO-LA CAPILLA		SUBDIRECCIÓN DE DERECHO DE VÍA	LIMA	CANETE	SAN VICENTE DE CANETE	UNIDAD	20	600,000
		PACRI CARRETERA CAÑETE - LUNAHUANA		SUBDIRECCIÓN DE DERECHO DE VÍA	LIMA	CANETE	SAN VICENTE DE CANETE	UNIDAD	69	600,000
		PACRI 2da Calzada, Tr. Panamericana Norte Km. 988+000 - 995+200 (Etapa I)		SUBDIRECCIÓN DE DERECHO DE VÍA	PIURA	PIURA	PIURA	UNIDAD		1,744,623
		PACRI Ovalo Chancey / Dv Variante Pasamayo - Huaral - Acos (Programa Costa Sierra)		SUBDIRECCIÓN DE DERECHO DE VÍA	LIMA	HUARAL	HUARAL	UNIDAD	94	7,006,910
		PACRI PUENTE YUNCUMLAS Y ACCESOS		SUBDIRECCIÓN DE DERECHO DE VÍA	PASCO	OXAPAMPA	OXAPAMPA	UNIDAD		38,165
		PACRI TR. PTO. BERMUDEZ - CIUDAD CONSTITUCION		SUBDIRECCIÓN DE DERECHO DE VÍA	PASCO	OXAPAMPA	OXAPAMPA	UNIDAD	112	2,636,691
		PACRI VILLARICA - DV. PUERTO BERMUDEZ		SUBDIRECCIÓN DE DERECHO DE VÍA	PASCO	OXAPAMPA	OXAPAMPA	UNIDAD	109	12,655,480
		PACRI VIA EVITAMIENTO CIUDAD DE JULIACA		SUBDIRECCIÓN DE DERECHO DE VÍA	PUNO	PUNO	PUNO	KILOMETRO		6,000,000
		PACRI IIRSA SUR Tramo 5 del Corredor Vial Interoceánico Sur (Matarani - Juliaca - Azángaro / Ilo - Puno - Juliaca)		SUBDIRECCIÓN DE DERECHO DE VÍA	PUNO	PUNO	PUNO	UNIDAD	33	6,006,910
		PACRI TR. PUENTE TINGO - CHURÍN		SUBDIRECCIÓN DE DERECHO DE VÍA	LIMA	OYON	PACHANGARA	UNIDAD	2	300,000
		PACRI TRAMO 1: OYÓN - DV. CERRO DE PASCO - RAMAL OYÓN; VARIANTE 1 Y 2		SUBDIRECCIÓN DE DERECHO DE VÍA	LIMA	OYON	OYON	UNIDAD		4,627,367
		PACRI TR. HUAURA - SAYAN - PUENTE TINGO		SUBDIRECCIÓN DE DERECHO DE VÍA	LIMA	OYON	OYON	UNIDAD		300,000
		PACRI RIO SECO - EL AHORCADO		SUBDIRECCIÓN DE DERECHO DE VÍA	LIMA	HUAURA	HUACHO	UNIDAD	35	600,000
		PACRI Tr. Marcavilca - Dv. Poechos - El Alamar		SUBDIRECCIÓN DE DERECHO DE VÍA	PIURA	SULLANA	SULLANA	UNIDAD		600,000
		PACRI 2DA CALZADA PIURA PAITA		SUBDIRECCIÓN DE DERECHO DE VÍA	PIURA	PAITA	PAITA	UNIDAD		7,663,037
		PACRI MOQUEGUA - OMATÉ -AREQUIPA TR. II: KM. 35 AL 153.50		SUBDIRECCIÓN DE DERECHO DE VÍA	MOQUEGUA	GENERAL SANCHEZ CEI OMATÉ		UNIDAD		5,214,623

COPIA FIEL DEL ORIGINAL
 Ministerio de Transportes y Comunicaciones
 Oficina General de Planeamiento y Presupuesto
 MERCEDES ALPACCA CORDERO
 FEDATARIO TITULAR
 Reg. N° R.M. N° 749-2013-MTC/01
 PE-01-19



POI 2019 CONSISTENTE CON EL PIA 2019

SECTOR: 36. TRANSPORTES Y COMUNICACIONES
 PLIEGO: 036. MINISTERIO DE TRANSPORTES Y COMUNICACIONES
 EJECUTORA: 007-1078: MTC- PRO VIAS NACIONAL

OEI	AEI	ACTIVIDAD PRESUPUESTAL	ACTIVIDAD OPERATIVA	CENTRO DE COSTO	DEPART.	PROVINCIA	DISTRITO	UNIDAD DE MEDIDA	META FISICA ANUAL	PROGRAMACIÓN FINANCIERA
			PACRI TR. CHECCA - MAZOCRUZ	SUBDIRECCIÓN DE DERECHO DE VÍA	PUNO	EL COLLAO	ILAVE	UNIDAD	145	12,085,180
			PACRI SELVA ALEGRE-EMPALME RUTA PE-SN	SUBDIRECCIÓN DE DERECHO DE VÍA	SAN MARTIN	MOYOBAMBA	MOYOBAMBA	UNIDAD		425,314
			PACRI Empalme 1B-Buenos Aires-Canchaya (Programa Costa Sierra)	SUBDIRECCIÓN DE DERECHO DE VÍA	PIURA	HUANCABAMBA	HUANCABAMBA	UNIDAD		7,006,910
			PACRI TRAMO II y III - PIZANA - LA POLVORA, PIZARRON - PERLAMAYO - CAMPANILLA	SUBDIRECCIÓN DE DERECHO DE VÍA	SAN MARTIN	TOCACHE	TOCACHE	UNIDAD	241	6,427,295
			PACRI TR. PUENTE HUALLAGA	SUBDIRECCIÓN DE DERECHO DE VÍA	SAN MARTIN	MARISCAL CACERES	JUANUI	UNIDAD		1,835,198
			PACRI TRAMO I: CAMPANILLA JUANUI	SUBDIRECCIÓN DE DERECHO DE VÍA	SAN MARTIN	MARISCAL CACERES	JUANUI	UNIDAD		1,415,274
			PACRI Dv. Paita-Sullana-Dv. Talara-Mancora-Aguas Verdes, Sullana-Macara y Límite Internacional Lado Peru eje Vial No. 01	SUBDIRECCIÓN DE DERECHO DE VÍA	TUMBES	TUMBES	TUMBES	UNIDAD		35,000
			PACRI TR. PTO. SUNGARÓ - DV. SAN ALEJANDRO	SUBDIRECCIÓN DE DERECHO DE VÍA	UCAYALI	PADRE ABAD	IRAZOLA	UNIDAD		3,645,534
			PACRI TRAMO ALTO CHICAMA (CALLACUYAN) - HUAMACHUCO	SUBDIRECCIÓN DE DERECHO DE VÍA	LA LIBERTAD	SANTIAGO DE CHUCO	SANTIAGO DE CHUCO	UNIDAD	9	300,000
			PACRI TR. I: KM. 43+610 (HUANUNE CHICO) - KM. 94+000 (CERRO SANTA ELENA)	SUBDIRECCIÓN DE DERECHO DE VÍA	TACNA	TACNA	PALCA	UNIDAD		956,563
			PACRI SANTIAGO DE CHUCO-SHOREY	SUBDIRECCIÓN DE DERECHO DE VÍA	LA LIBERTAD	SANTIAGO DE CHUCO	SANTIAGO DE CHUCO	UNIDAD	6	600,000
			PACRI TR. II: KM. 94+000 (CERRO STA. ELENA) - KM. 146+180 (DV. TRIPARTITO) - SALDO DE OBRA	SUBDIRECCIÓN DE DERECHO DE VÍA	TACNA	TACNA	TACNA	UNIDAD		179,450
			PACRI TR. III: KM. 146+180 (DV. TRIPARTITO) - KM. 187+404 (FRONTERA CON BOLIVIA) - SALDO DE OBRA	SUBDIRECCIÓN DE DERECHO DE VÍA	TACNA	TACNA	TACNA	UNIDAD		332,400
			PACRI PUENTE REITHER - PUENTE PAUCARTAMBO - VILLARICA	SUBDIRECCIÓN DE DERECHO DE VÍA	JUNIN	CHANCHAMAYO	CHANCHAMAYO	UNIDAD	129	197,547
			PACRI TRAMO I: KM. 0+000 (HUANUCO) AL KM. 52+920 (PUNTO UNIÓN)	SUBDIRECCIÓN DE DERECHO DE VÍA	HUANUCO	DOS DE MAYO	LA UNION	UNIDAD		21,388,317
			PACRI TR. CIUDAD CONSTITUCION - PUERTO SUNGARO	SUBDIRECCIÓN DE DERECHO DE VÍA	HUANUCO	PUERTO INCA	PUERTO INCA	UNIDAD		3,146,565
			PACRI Dv. Quilca - Dv. Arequipa (Repartición) - Dv. Matarani - Dv. Moquegua - Dv. Ilo - Tacna - Santa Rosa (ex La Concordia)	SUBDIRECCIÓN DE DERECHO DE VÍA	ICA	ICA	ICA	UNIDAD	137	9,500,000
			PACRI Nuevo Mocupe-Cayalti-Oyotun (Programa Costa Sierra)	SUBDIRECCIÓN DE DERECHO DE VÍA	LAMBAYEQUE	CHICLAYO	CHICLAYO	UNIDAD	15	500,000
			PACRI TR. OYOTUN - LAS DELICIAS	SUBDIRECCIÓN DE DERECHO DE VÍA	LAMBAYEQUE	CHICLAYO	OYOTUN	UNIDAD	5	94,547
			PACRI AUTOPISTA PIMENTEL CHICLAYO Km 6+950-Km 10+100	SUBDIRECCIÓN DE DERECHO DE VÍA	LAMBAYEQUE	CHICLAYO	PIMENTEL	UNIDAD		425,754
			PACRI TRAMO RONCHAS CHUPACA	SUBDIRECCIÓN DE DERECHO DE VÍA	JUNIN	CHUPACA	CHUPACA	UNIDAD	28	600,000
			PACRI IIRSA Centro Tramo 2 (Pte. Ricardo Palma-La Oroya-Cerro de Pasco)	SUBDIRECCIÓN DE DERECHO DE VÍA	JUNIN	HUANCAYO	HUANCAYO	UNIDAD		2,500,000
			PACRI Autopista El Sol (Trujillo - Sullana)	SUBDIRECCIÓN DE DERECHO DE VÍA	LA LIBERTAD	TRUJILLO	TRUJILLO	UNIDAD	349	29,525,440
			PACRI TR. CALEMAR - ABRA EL NARANJILLO	SUBDIRECCIÓN DE DERECHO DE VÍA	LA LIBERTAD	BOLIVAR	BAMBAMARCA	UNIDAD		1,186,861
			PACRI TRAMO DV. OTUZCO-DV. CALLACUYAN	SUBDIRECCIÓN DE DERECHO DE VÍA	LA LIBERTAD	OTUZCO	OTUZCO	UNIDAD	27	300,000
			PACRI AYACUCHO - ABANCAY, TR. ANDAHUAYLAS - DV. KISHUARA	SUBDIRECCIÓN DE DERECHO DE VÍA	APURIMAC	ANDAHUAYLAS	ANDAHUAYLAS	UNIDAD	11	979,500
			PACRI AYACUCHO - ABANCAY, TR. DV. KISHUARA - PUENTE SAHUINTO	SUBDIRECCIÓN DE DERECHO DE VÍA	APURIMAC	ANDAHUAYLAS	ANDAHUAYLAS	UNIDAD	110	950,000
			PACRI ANDAHUAYLAS HUANCABAMBA (AEROPUERTO)	SUBDIRECCIÓN DE DERECHO DE VÍA	APURIMAC	ANDAHUAYLAS	ANDAHUAYLAS	UNIDAD	71	600,000
			PACRI AYACUCHO - ABANCAY, TR. KM. 154+000 (CHINCHEROS) - 210+000 (MACMAJOCHA)	SUBDIRECCIÓN DE DERECHO DE VÍA	APURIMAC	CHINCHEROS	CHINCHEROS	UNIDAD	15	7,121,371
			PACRI TR I: EMP. PE-35 F (PROGRESO) - PAMPUTA - DV. PAMPUTA	SUBDIRECCIÓN DE DERECHO DE VÍA	APURIMAC	COTABAMBA	TAMBOBAMBA	UNIDAD		14,557,840
			PACRI TR: DV. QUILCA - MATARANI	SUBDIRECCIÓN DE DERECHO DE VÍA	AREQUIPA	CAMANA	CAMANA	UNIDAD	25	8,299,595
			PACRI TR: MATARANI - EL ARENAL - PTA DE BOMBÓN	SUBDIRECCIÓN DE DERECHO DE VÍA	AREQUIPA	CAMANA	CAMANA	UNIDAD	29	15,000,000
			PACRI Red Vial N° 6 (Carretera Puente Pucusana-Cerro Azul-Ica)	SUBDIRECCIÓN DE DERECHO DE VÍA	LIMA	LIMA	LIMA	UNIDAD	22	887,336
			PACRI MAZAMARI - PANGO - CUBANTIA	SUBDIRECCIÓN DE DERECHO DE VÍA	JUNIN	SATIPO	SATIPO	UNIDAD	4	600,000
			PACRI CARRETERA DV. LAS VEGAS - TARMA	SUBDIRECCIÓN DE DERECHO DE VÍA	JUNIN	YAUJI	LA OROYA	UNIDAD		2,000,000
			PACRI CHUPACA - PILCOMAYO - CHUPURRO - EMP. PE 35	SUBDIRECCIÓN DE DERECHO DE VÍA	JUNIN	JUNIN	JUNIN	KILOMETRO	119	600,000
			PACRI SATIPO-MAZAMARI-DV. PANGO - PUERTO OCOPA	SUBDIRECCIÓN DE DERECHO DE VÍA	JUNIN	SATIPO	SATIPO	UNIDAD		6,501,800
			PACRI HUALLANCA - CARAZ	SUBDIRECCIÓN DE DERECHO DE VÍA	ANCASH	HUAYLAS	CARAZ	UNIDAD	6	393,641
			PACRI TRAMO. Km 17+000 - Km 39+440	SUBDIRECCIÓN DE DERECHO DE VÍA	AMAZONAS	CHACHAPOYAS	CHACHAPOYAS	UNIDAD		15,500,000
			PACRI IIRSA NORTE Eje Multimodal Amazonas Norte - (Piura - Olmos - Corral Quemado - Rioja - Tarapoto - Yurimaguas)	SUBDIRECCIÓN DE DERECHO DE VÍA	AMAZONAS	BAGUA	BAGUA	UNIDAD	248	600,000
			PACRI AYACUCHO - ABANCAY, TR. KM. 00+000 (AYACUCHO) - 50+000 (UCHUMACHAY)	SUBDIRECCIÓN DE DERECHO DE VÍA	AYACUCHO	HUAMANGA	AYACUCHO	UNIDAD		350,000
			PACRI AYACUCHO - ABANCAY, TR. KM. 50+000 (UCHUMACHAY) - 98+800 (OCROS)	SUBDIRECCIÓN DE DERECHO DE VÍA	AYACUCHO	HUAMANGA	AYACUCHO	UNIDAD	132	300,000
			PACRI AYACUCHO - ABANCAY, TR. KM. 98 000 (OCROS) - 154 000 (CHINCHEROS)	SUBDIRECCIÓN DE DERECHO DE VÍA	AYACUCHO	HUAMANGA	AYACUCHO	UNIDAD	142	300,000
			PACRI QUINUA - SAN FRANCISCO, TRAMO 1: KM 26+000 - KM 78+500	SUBDIRECCIÓN DE DERECHO DE VÍA	AYACUCHO	LA MAR	SAN MIGUEL	UNIDAD	264	300,000
			PACRI QUINUA - SAN FRANCISCO, TRAMO 2: KM 78+500 - KM 172+420	SUBDIRECCIÓN DE DERECHO DE VÍA	AYACUCHO	LA MAR	SAN MIGUEL	UNIDAD	39	320,000
			PACRI TR : PTA DE BOMBON-FUNDICIÓN Y CIUDAD JARDIN ILO	SUBDIRECCIÓN DE DERECHO DE VÍA	AREQUIPA	AREQUIPA	AREQUIPA	UNIDAD	120	26,000,000
			PACRI Red Vial N° 4 (Pativilca - Chimbote - Trujillo)	SUBDIRECCIÓN DE DERECHO DE VÍA	ANCASH	SANTA	CHIMBOTE	UNIDAD	46	300,000
			PACRI CAJAMARCA - CELENDIN, TR. LA ENCAÑADA - KM. 52+000 (26 al 52 saldo de obra)	SUBDIRECCIÓN DE DERECHO DE VÍA	CAJAMARCA	CAJAMARCA	CAJAMARCA	UNIDAD		600,000
			PACRI Tr. Dv. Imata - Oscollo - Negromayo	SUBDIRECCIÓN DE DERECHO DE VÍA	AREQUIPA	CAYLLOMA	CHIVAY	UNIDAD	2	589,071
			PACRI TRAMO EL DESCANSO-LANGUI	SUBDIRECCIÓN DE DERECHO DE VÍA	CUSCO	ESPINAR	ESPINAR	UNIDAD		3,879,961
			PACRI TRAMO: NEGROMAYO-YAURI-SAN GENARO	SUBDIRECCIÓN DE DERECHO DE VÍA	CUSCO	ESPINAR	ESPINAR	UNIDAD	49	600,000
			PACRI CARRETERA DV. NEGRO MAYO - OCORURO - PALLPATA - DV. YAURI.	SUBDIRECCIÓN DE DERECHO DE VÍA	CUSCO	ESPINAR	ESPINAR	UNIDAD		6,000,000
			PACRI SANTA TERESA - PTE CENTRAL HIDROELECTRICA MACCHUPICCHU	SUBDIRECCIÓN DE DERECHO DE VÍA	CUSCO	CUSCO	CUSCO	UNIDAD		300,000
			PACRI TRAMO III B, OVALO 200 MILLAS (KM 19+000) A SARITA COLONIA (KM 22+000)	SUBDIRECCIÓN DE DERECHO DE VÍA	PROVINCIA CONS	PROV. CALLAO	CALLAO	ACCION		6,751,091
			PACRI PUENTE SANTA ROSA, CALLAO	SUBDIRECCIÓN DE DERECHO DE VÍA	PROVINCIA CONS	PROV. CALLAO	CALLAO	UNIDAD	12	1,425,796
			PACRI CARRETERA ALFAMAYO CHAULLAY QUILLABAMBA	SUBDIRECCIÓN DE DERECHO DE VÍA	CUSCO	LA CONVENCION	SANTA ANA	UNIDAD		300,000
			PMA Tr. Huancavelica-Lircay: km 1.55 - Lircay	SUBDIRECCIÓN DE DERECHO DE VÍA	HUANCAVELICA	HUANCAVELICA	HUANCAVELICA	UNIDAD		300,000
			PACRI Tr. Huancavelica-Lircay: km 1.55 - Lircay	SUBDIRECCIÓN DE DERECHO DE VÍA	HUANCAVELICA	ANGARAE	LIRCAY	ACCION	91	300,000

COPIA FIEL DEL ORIGINAL
 Ministerio de Transportes y Comunicaciones
 Oficina General de Planeamiento y Presupuesto

MERCEDES ALPACCA CORDERO
 FEDATARIO TITULAR

Reg. N°: 131
 N° 749-2013-MTC/01

08-01-19

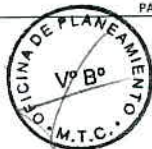

POI 2019 CONSISTENTE CON EL PIA 2019

SECTOR: 36. TRANSPORTES Y COMUNICACIONES
 PLIEGO: 036. MINISTERIO DE TRANSPORTES Y COMUNICACIONES
 EJECUTORA: 007-1078: MTC- PRO VIAS NACIONAL

OEI	AEI	ACTIVIDAD PRESUPUESTAL	ACTIVIDAD OPERATIVA	CENTRO DE COSTO	DEPART.	PROVINCIA	DISTRITO	UNIDAD DE MEDIDA	META FISICA ANUAL	PROGRAMACIÓN FINANCIERA
			PACRI Tr. Cusco - Chincheros - Urubamba	SUBDIRECCIÓN DE DERECHO DE VÍA	CUSCO	URUBAMBA	URUBAMBA	ACCION		9,220,002
			PACRI CAJAMARCA - CELENDIN, TR. Km. 52+000 - Km. 94+900 (Celendín)	SUBDIRECCIÓN DE DERECHO DE VÍA	CAJAMARCA	CELENDIN	CELENDIN	UNIDAD	24	300,000
			PACRI TRAMO CHOTA-COCHABAMBA-CUTERVO-SANTO DOMINGO DE LA CAPILLA-CHIPLE	SUBDIRECCIÓN DE DERECHO DE VÍA	CAJAMARCA	CUTERVO	CUTERVO	UNIDAD	300	3,226,890
			PACRI PUENTE PALCA Y ACCESOS	SUBDIRECCIÓN DE DERECHO DE VÍA	HUANCAVELICA	HUANCAVELICA	PALCA	UNIDAD		35,000
			PACRI IIRSA SUR Tramo 1 del Corredor Vial Interoceánico Sur (Marcona - Urcos)	SUBDIRECCIÓN DE DERECHO DE VÍA	CUSCO	QUISPICANCHIS	URCOS	UNIDAD	625	11,806,914
			PACRI TR. IMPERIAL-PAMPAS	SUBDIRECCIÓN DE DERECHO DE VÍA	HUANCAVELICA	TAYACAJA	PAMPAS	UNIDAD		600,000
		6000022	PAGO POR OBRAS ADICIONALES POR CONCESIONES							19,200,000
			Obras IIRSA NORTE Eje Multimodal Amazonas Norte - (Piura - Olmos - Corral Quemado - Rioja - Tarapoto- Yurimaguas)	DIRECCIÓN GENERAL DE CONCESIONES	AMAZONAS	BAGUA	BAGUA	OBRA		19,200,000
		6000023	PAGO POR OBRAS FALTANTES POR CONCESIONES							39,000,000
			Obras faltantes IIRSA SUR Tramo 4 del Corredor Vial Interoceánico Sur (Azángaro - Pte. Inambari)	DIRECCIÓN GENERAL DE CONCESIONES	PUNO	CARABAYA	MACUSANI	ACCION		39,000,000
TOTAL										6,363,304,947

FUENTE: APLICATIVOS SIAF Y CEPLAN V.01
 ELABORACIÓN: OFICINA DE PLANEAMIENTO - MTC



COPIA FIEL DEL ORIGINAL
 Ministerio de Transportes y Comunicaciones
 Oficina General de Planeamiento y Presupuesto
Mercedes Alpaca Cordero

MERCEDES ALPACA CORDERO
 FEDATARIO TITULAR
 R.M. N° 749-2013-MTC/01
 Reg. N°: *736* *04-01-19*

Unidad Ejecutora 010: PROVIAS DESCENTRALIZADO



COPIA FIEL DEL ORIGINAL
Ministerio de Transportes y Comunicaciones
Oficina General de Planeamiento y Presupuesto
Mercedes Alpaca Cordero

MERCEDES ALPACCA CORDERO
FEDATARIO TITULAR
R.M. N° 749-2013-MTC/01
Reg. N°: *736* ----- *04-01-19*

POI 2019 CONSISTENTE CON EL PIA 2019

SECTOR: 36. TRANSPORTES Y COMUNICACIONES
 PLIEGO: 036. MINISTERIO DE TRANSPORTES Y COMUNICACIONES
 EJECUTORA: 010-1250: MTC- PROVIAS DESCENTRALIZADO

OEI	AEI	ACTIVIDAD PRESUPUESTAL	ACTIVIDAD OPERATIVA	CENTRO DE COSTO	DEPART.	PROVINCIA	DISTRITO	UNIDAD DE MEDIDA	META FÍSICA ANUAL	PROGRAMACIÓN FINANCIERA
OEI.01 CONTAR CON INFRAESTRUCTURA DE TRANSPORTE DE CALIDAD QUE CONTRIBUYA AL FORTALECIMIENTO DE LA INTEGRACIÓN INTERNA Y EXTERNA, AL DESARROLLO DE CORREDORES LOGÍSTICOS, AL PROCESO DE ORDENAMIENTO TERRITORIAL, PROTECCIÓN DEL MEDIO AMBIENTE Y MEJORA DEL NIVEL DE										1,203,225,648
AEI.01.02 GARANTIZAR LA ACCESIBILIDAD Y LA INTEGRACIÓN DE TODAS LAS CAPITALES DE DISTRITO DEL PAÍS A TRAVÉS DE CARRETERAS O EN CONEXIÓN CON OTROS MODOS DE TRANSPORTE.										1,203,225,648
4000070 CONSTRUCCION DE CAMINO VECINAL										7,005,460
			CONSTRUCCION DE TROCHA CARROZABLE - CREACION DE TROCHA CARROZABLE ANEXO LIRIOPAMPA -PARACSHA DEL CENTRO POBLADO DE CHUPACA, DISTRITO DE PAUCARTAMBO - PASCO - PASCO - 2305450	GERENCIA DE OBRAS	PASCO	PASCO	PAUCARTAMBO	KILOMETRO	1	1,121,672
			CONSTRUCCION DE TROCHA CARROZABLE - CREACION DE TROCHA CARROZABLE PUMARAUCA - CARTUCHOPAMPA - GOCHACHUPAN DEL, DISTRITO DE PAUCARTAMBO - PASCO - PASCO - 2328672	GERENCIA DE OBRAS	PASCO	PASCO	PAUCARTAMBO	KILOMETRO	1	451,751
			MEJORAMIENTO DE CAMINO VECINAL - CREACION DEL SERVICIO DE TRANSITABILIDAD DEL CAMINO VECINAL DESDE EL CRUCE SOLITOR - MUÑUÑO - CABALLOPAMPA - PATAHUAZ, - CENTRO POBLADO DE MUÑUÑO - CENTRO POBLADO DE PATAHUAZ - DISTRITO DE CUTERVO - PROVINCIA DE CUTERVO -	GERENCIA DE OBRAS	CAJAMARCA	CUTERVO	CUTERVO	OBRA	1	565,320
			MEJORAMIENTO DE CAMINO VECINAL - MEJORAMIENTO DEL CAMINO VECINAL TRAMO: RUTA SM-799(CC.PP. PILLUANA) - CC.PP. ZAPOTILLO - CC.PP. ALTO PALTACO; TRAMO: CC.PP. ZAPOTILLO - CC.PP. PARAISO, CENTRO POBLADO DE PILLUANA - DISTRITO DE PILLUANA, CENTRO POBLADO DE	GERENCIA DE OBRAS	SAN MARTIN	PICOTA	PICOTA	OBRA	1	1,258,712
			MEJORAMIENTO DEL CAMINO VECINAL BAJO IHUAMACA - LA ESTRELLA; CRUCE LAS MERCEDES - FILADELFIA - IHUAMACA; CRUCE BOLOGNESI - NUEVO JAEN, DISTRITO DE SAN IGNACIO - SAN IGNACIO - CAJAMARCA - MEJORAMIENTO DEL CAMINO VECINAL BAJO IHUAMACA - LA ESTRELLA; CRUCE L	GERENCIA DE OBRAS	CAJAMARCA	SAN IGNACIO	SAN IGNACIO	EXPEDIENTE TECNICO	1	908,238
			CONSTRUCCION DEL CAMINO VECINAL, TUNYA-GORGOR-GOSHAY, DISTRITO DE PACHAS - DOS DE MAYO - HUANUCO - CONSTRUCCION DEL CAMINO VECINAL, TUNYA-GORGOR-GOSHAY, DISTRITO DE PACHAS - DOS DE MAYO - HUANUCO - 2179479	GERENCIA DE OBRAS	HUANUCO	DOS DE MAYO	PACHAS	OBRA	3	1,600,391
			CREACION DEL PUENTE CARROZABLE DE LA LOCALIDAD PACAYPITE, DISTRITO DE JEPELACIO - MOYOBAMBA - SAN MARTIN - CREACION DEL PUENTE CARROZABLE DE LA LOCALIDAD PACAYPITE, DISTRITO DE JEPELACIO - MOYOBAMBA - SAN MARTIN - 2377198	GERENCIA DE OBRAS	SAN MARTIN	MOYOBAMBA	JEPELACIO	OBRA	1	1,099,376
			4000071 CONSTRUCCION DE CAMINO RURAL							2,832,980
			MEJORAMIENTO DE VIAS URBANAS, TROCHAS CARROZABLES Y CARRETERAS - MEJORAMIENTO, REHABILITACION DE TROCHA CARROZABLE DE TRIBOLINE - RETIRO, DISTRITO DE SIVIA - HUANTA - AYACUCHO - 2157291	GERENCIA DE ESTUDIOS	AYACUCHO	HUANTA	SIVIA	EXPEDIENTE TECNICO	1	1,719,625
			CREACION DE LA RED VIAL RURAL ENTRE LOS CASERIOS DE JOSE OLAYA-BORDOS E ICAMANCHE, DISTRITO DE SAN JOSE DE LOURDES, SAN IGNACIO, CAJAMARCA - CREACION DE LA RED VIAL RURAL ENTRE LOS CASERIOS DE JOSE OLAYA - BORDOS E ICAMANCHE, DISTRITO DE SAN JOSE DE LOURDES	GERENCIA DE ESTUDIOS	CAJAMARCA	SAN IGNACIO	SAN JOSE DE LOURDES	EXPEDIENTE TECNICO	1	775,341
			CREACION DE TROCHA CARROZABLE MACAY - CHUPANA, DISTRITO DE TICLACAYAN - PASCO - PASCO - CREACION DE TROCHA CARROZABLE MACAY - CHUPANA, DISTRITO DE TICLACAYAN - PASCO - PASCO - 2340130	GERENCIA DE ESTUDIOS	PASCO	PASCO	TICLACAYAN	OBRA	1	338,014
			4000075 CONSTRUCCION DE VIA LOCAL							3,143,276
			APERTURA DE TROCHA - CREACION DEL SERVICIO DE TRANSITABILIDAD VEHICULAR TROCHA CARROZABLE, TRAMO VISTA ALEGRE - CHAMAYOG - PRIMAVERA, DISTRITO DE YANAHUANCA, PROVINCIA DE DANIEL ALCIDES CARRION - PASCO - 2331208	GERENCIA DE OBRAS	PASCO	DANIEL A. CARRION	YANAHUANCA	OBRA	1	401,827
			MEJORAMIENTO DE VIAS URBANAS, TROCHAS CARROZABLES Y CARRETERAS - CREACION DEL SERVICIO DE TRANSITABILIDAD VEHICULAR TROCHA CARROZABLE, TRAMO CURVA ATAGOCHANAN - PUQUIO - YANACOCCHA DEL CENTRO POBLADO SAN JUAN DE YANACOCCHA, DISTRITO DE YANAHUANCA, PROVINCIA	GERENCIA DE OBRAS	PASCO	DANIEL A. CARRION	YANAHUANCA	OBRA	1	2,741,449
			4000079 MEJORAMIENTO DE CAMINO VECINAL							111,041,024
			CONSTRUCCION DE CAMINOS RURALES - MEJORAMIENTO DEL SERVICIO DE TRANSITABILIDAD DEL CACERIO SANTA ROSILLO AL CACERIO SAN CRISTOBAL DE UPAQUIHUA, DISTRITO DE BUENOS AIRES - PICOTA - SAN MARTIN - 2310199	GERENCIA DE OBRAS	SAN MARTIN	PICOTA	BUENOS AIRES	OBRA	1	1,757,094
			CONSTRUCCION DE CARRETERAS - MEJORAMIENTO DEL CAMINO VECINAL VELAPATA, QUILLILIC, TUETA, COCHA, COLCAMAR Y HUAYLLA BELEN, DE LAS LOCALIDADES DE VELAPATA, QUILLILIC, TUETA, COCHA, COLCAMAR Y HUAYLLA BELEN, DE LOS DISTRITOS DE EL TINGO, COLCAMAR Y CONILA,	GERENCIA DE OBRAS	AMAZONAS	LUYA	COLCAMAR	OBRA	1	2,660,186
			CONSTRUCCION DE CARRETERAS - MEJORAMIENTO DEL CAMINO VECINAL, TRAMO I: CRUCE FATIMA - FATIMA - NUEVO BELEN - SAN FELIPE - EL CHAUPE - LA PIRCA; TRAMO II: FATIMA - SEQUIAPAMPA - PORTACHUELO, DISTRITO DE LONYA GRANDE - UTCUBAMBA - AMAZONAS - 2323806	GERENCIA DE OBRAS	AMAZONAS	UCTUBAMBA	LONYA GRANDE	OBRA	1	2,267,250
			MANTENIMIENTO DE VIAS URBANAS Y RURALES - MEJORAMIENTO DEL SERVICIO DE TROCHA CARROZABLE DESDE PUENTE SAN FELIPE, MIRAFLORES, VILLA ALTA DE HUANAS, SANTA ROSA DE OLAYA, SAÑUILCA, DISTRITO DE SANTIAGO DE CHOCORVOS - HUAYTARA - HUANCAMELICA - 2291343	GERENCIA DE OBRAS	HUANCAMELICA	HUAYTARA	SANTIAGO DE CHOCORVOS	OBRA	1	938,310
			MEJORAMIENTO DE VIAS - MEJORAMIENTO DEL CAMINO VECINAL CRUCE CHIÑUÑA - YAMON - PUEBLO NUEVO, DISTRITO DE YAMON - UTCUBAMBA - AMAZONAS - 2223955	GERENCIA DE OBRAS	AMAZONAS	UCTUBAMBA	YAMON	OBRA	1	946,908
			ACTUALIZACION DE EXPEDIENTE TECNICO - MEJORAMIENTO DEL CAMINO VECINAL DESDE EL CASERIO FILOQUE GRANDE HASTA EL ANEXO LAS LOMAS DEL CASERIO DE RACALL, DISTRITO DE OLMOS - LAMBAYEQUE - LAMBAYEQUE - 2302174	GERENCIA DE OBRAS	LAMBAYEQUE	LAMBAYEQUE	OLMOS	EXPEDIENTE	1	1,714,477
			MEJORAMIENTO DE CAMINO VECINAL - CREACION DE LOS SERVICIOS DE TRANSITABILIDAD DEL CAMINO VECINAL EN EL TRAMO C.P. NARANJITO DE CAMSE - SANICULLO ALTO - CRUCE EL ESPINO, DISTRITO DE CUTERVO, PROVINCIA DE CUTERVO - CAJAMARCA - 2291846	GERENCIA DE OBRAS	CAJAMARCA	CUTERVO	CUTERVO	OBRA	1	1,126,291
			MEJORAMIENTO DE CAMINO VECINAL - CREACION Y MEJORAMIENTO DEL CAMINO VECINAL ENTRE LAS COMUNIDADES DE COÑANI, CCASACORRAL, CAYRAMAYO Y HUIRICLIA Y RAMAL CAYRAMAYO-TOCONDULO, DISTRITO DE VINCHOS - HUAMANGA - AYACUCHO - 2434521	GERENCIA DE OBRAS	AYACUCHO	HUAMANGA	VINCHOS	OBRA	1	2,781,127

COPIA FIEL DEL ORIGINAL
 Ministerio de Transportes y Comunicaciones
 Oficina General de Planeamiento y Presupuesto
 MERCEDES ALPACCA CORDERO
 FEDATARIO TITULAR
 R.M. N° 749-2013-MTC/01
 Reg. N° 736
 04-01-19



POI 2019 CONSISTENTE CON EL PIA 2019

SECTOR: 36. TRANSPORTES Y COMUNICACIONES
 PLIEGO: 036. MINISTERIO DE TRANSPORTES Y COMUNICACIONES
 EJECUTORA: 010-1250: MTC- PROVIAS DESCENTRALIZADO

OEI	AEI	ACTIVIDAD PRESUPUESTAL	ACTIVIDAD OPERATIVA	CENTRO DE COSTO	DEPART.	PROVINCIA	DISTRITO	UNIDAD DE MEDIDA	META FISICA ANUAL	PROGRAMACIÓN FINANCIERA
			MEJORAMIENTO DE CAMINO VECINAL - MEJORAMIENTO DE CAMINO VECINAL PACOBAMBA-HUIRONAY-CERABAMBA-ABRA CUSQUEÑA, DISTRITO DE PACOBAMBA - ANDAHUAYLAS - APURIMAC - 2190450	GERENCIA DE OBRAS	APURIMAC	ANDAHUAYLAS	PACOBAMBA	KILOMETRO	28	4,544,496
			MEJORAMIENTO DE CAMINO VECINAL - MEJORAMIENTO DE LA CARRETERA ACOS VINCHOS - URPAY - HUAYCHAO - HUAMANCOCHA - LUCASPATA, DISTRITO DE ACOS VINCHOS - HUAMANGA - AYACUCHO - 2222116	GERENCIA DE OBRAS	AYACUCHO	HUAMANGA	ACOS VINCHOS	KILOMETRO	25	12,590,047
			MEJORAMIENTO DE CAMINO VECINAL - MEJORAMIENTO DE LA CARRETERA SHUPLUY - PRIMORPAMPA - BELLAVISTA - ANTA - SAN ISIDRO - KOCHAYOC - CHACLAHUAIN - ORATORIO - PAMPAMARCA - PUTACA, DISTRITO DE SHUPLUY, PROVINCIA DE YUNGAY - ANCASH - 2175072	GERENCIA DE OBRAS	ANCASH	YUNGAY	SHUPLUY	KILOMETRO	48	20,000,000
			MEJORAMIENTO DE CAMINO VECINAL - MEJORAMIENTO DE LA CARRETERA TRAMO: QUISTOCOCHA-ZUNGAROCOCHA-LLANCHAMA, DISTRITO DE SAN JUAN BAUTISTA - MAYNAS - LORETO - 2266582	GERENCIA DE OBRAS	LORETO	MAYNAS	SAN JUAN BAUTISTA	KILOMETRO	11	25,118,839
			MEJORAMIENTO DE CAMINO VECINAL - MEJORAMIENTO DE LA CARRETERA VECINAL HUANCA HUANCA-CCARAPA-SANTA ROSA DE PATAHUASI DEL DISTRITO DE HUANCA HUANCA, PROVINCIA DE ANGARAES - HUANCAMELICA - 2222154	GERENCIA DE OBRAS	HUANCAMELICA	ANGARAES	HUANCA-HUANCA	KILOMETRO	15	3,295,114
			MEJORAMIENTO DE CAMINO VECINAL - MEJORAMIENTO DEL CAMINO VECINAL CRUCE CONGACHA - SEÑOR DE LA HUMILDAD - CUEVA BLANCA, DISTRITO DE INCAHUASI - FERRENAFE - LAMBAYEQUE - 2223958	GERENCIA DE OBRAS	LAMBAYEQUE	FERRENAFE	INCAHUASI	KILOMETRO	13	3,003,189
			MEJORAMIENTO DE CAMINO VECINAL - MEJORAMIENTO DEL CAMINO VECINAL EMPALME SM-100 (SHUCHUYACU) - BARBASCAL - EMPALME SM-645 (SECTOR CODOYACU), DISTRITO DE JEPOLACIO, PROVINCIA DE MOYOBAMBA - SAN MARTIN - 2236779	GERENCIA DE OBRAS	SAN MARTIN	MOYOBAMBA	JEPOLACIO	OBRA	1	1,112,648
			MEJORAMIENTO DE CAMINO VECINAL - MEJORAMIENTO DEL CAMINO VECINAL LA PALMA - CONCHAN - LA LEGUA - TACABAMBA - CHUGUR - ANGUIA - RODEOPAMPA - GUINEAMAYO, DISTRITOS DE CONCHAN - TACABAMBA - ANGUIA, CHOTA-CAJAMARCA DISTRITO DE ANGUIA - PROVINCIA DE CHOTA - DEPA	GERENCIA DE OBRAS	CAJAMARCA	CHOTA	ANGUIA	OBRA	1	9,500,000
			MEJORAMIENTO DE CAMINO VECINAL - MEJORAMIENTO DEL CAMINO VECINAL RUTA UC 536 (DESDE EL KM 38 C.F.B. - CASERIO YERBAS BUENAS - CASERIO 23 DE OCTUBRE), DISTRITO DE CAMPOVERDE - CORONEL PORTILLO - UCAYALI - 2315218	GERENCIA DE OBRAS	UCAYALI	CORONEL PORTILLO	CAMPOVERDE	EXPEDIENTE TÉCNICO	1	1,180,971
			MEJORAMIENTO DE CAMINO VECINAL - MEJORAMIENTO Y REHABILITACION DEL CAMINO VECINAL PUERTO AMARGURA - GLORIA AMARGURA - NUEVO AMANECEER - LOS ANGELES - SANTA TERESA - PAMPAS, DISTRITO DE LLOCHEGUA - HUANTA - AYACUCHO - 2176490	GERENCIA DE OBRAS	AYACUCHO	HUANTA	LLOCHEGUA	OBRA	1	2,950,547
			MEJORAMIENTO DE CAMINO VECINAL - MEJORAMIENTO Y REHABILITACION DEL CAMINO VECINAL SAN RAFAEL-CHACATAMA-HUANCABAMBA-CASHAYOG-HUILLAPARAC, DISTRITO DE SAN RAFAEL - AMBO - HUANUCO - 2216179	GERENCIA DE OBRAS	HUANUCO	AMBO	SAN RAFAEL	KILOMETRO	9	2,552,906
			MEJORAMIENTO DE CAMINO VECINAL - MEJORAMIENTO Y REHABILITACION DEL CAMINO VECINAL SANTIAGO DE PISCHA - SACHAHUILLCA - CCANCCAYLLO - SANTIAGO DE COLCA - PUTUCASA - SANTA INES DEL, DISTRITO DE SANTIAGO DE PISCHA - HUAMANGA - AYACUCHO - 2334545	GERENCIA DE OBRAS	AYACUCHO	HUAMANGA	SANTIAGO DE PISCHA	OBRA	1	973,610
			CONSTRUCCION DE CARRETERA SONQOQA - SAN JOSE DE SOCOS, DISTRITO DE CHUNGUI - LA MAR AYACUCHO - CONSTRUCCION CARRETERA SONQOQA - SAN JOSE DE SOCOS, DISTRITO DE CHUNGUI - LA MAR - AYACUCHO - 2136249	GERENCIA DE OBRAS	AYACUCHO	LA MAR	CHUNGUI	OBRA	1	2,080,642
			MEJORAMIENTO DEL CAMINO VECINAL ENTRE MANZANARES - PARAJE MINAPATA, DISTRITO DE MANZANARES - CONCEPCION - JUNIN - MEJORAMIENTO DEL CAMINO VECINAL ENTRE MANZANARES - PARAJE MINAPATA, DISTRITO DE MANZANARES - CONCEPCION - JUNIN - 2175721	GERENCIA DE OBRAS	JUNIN	CONCEPCION	MANZANARES	EXPEDIENTE TÉCNICO	1	2,857,039
			MEJORAMIENTO DEL SERVICIO DE TRANSITIBILIDAD EN LOS TRAMOS MITOQUERA - SAN JUAN - LLACSA, DISTRITO DE SANTA MARIA DEL VALLE - HUANUCO - HUANUCO - MEJORAMIENTO DEL SERVICIO DE TRANSITIBILIDAD EN LOS TRAMOS MITOQUERA - SAN JUAN - LLACSA, DISTRITO DE SANTA M	GERENCIA DE OBRAS	HUANUCO	HUANUCO	SANTA MARIA DEL VALLE	EXPEDIENTE TÉCNICO	1	2,794,192
			MEJORAMIENTO DEL CAMINO VECINAL ENTRE EL CASERO LIRIO ANDINO CRUCE NUEVO PROGRESO, DISTRITO DE CATILLUC - SAN MIGUEL - CAJAMARCA - MEJORAMIENTO DEL CAMINO VECINAL ENTRE EL CASERO LIRIO ANDINO CRUCE NUEVO PROGRESO, DISTRITO DE CATILLUC - SAN MIGUEL - CAJAM	GERENCIA DE OBRAS	CAJAMARCA	SAN MIGUEL	CATILLUC	EXPEDIENTE TÉCNICO	1	2,289,228
			MEJORAMIENTO DEL SERVICIO DE TRANSITIBILIDAD EN EL CAMINO VECINAL ENTRE LAS LOCALIDADES DE SANTO TOMAS - CAMANA, DISTRITO DE SAN JOSE DE LOURDES - SAN IGNACIO - CAJAMARCA - MEJORAMIENTO DEL SERVICIO DE TRANSITIBILIDAD EN EL CAMINO VECINAL ENTRE LAS LOCALI	GERENCIA DE OBRAS	CAJAMARCA	SAN IGNACIO	SAN JOSE DE LOURDES	OBRA	1	5,913
		4000081	MEJORAMIENTO DE LA RED VIAL DEPARTAMENTAL							2,514,990
			MEJORAMIENTO DE CARRETERA DEPARTAMENTAL - MEJORAMIENTO DE LA CARRETERA RAMAL PACUCHA (DESVIDO PISTA)-PACUCHA, DISTRITO DE PACUCHA, PROVINCIA DE ANDAHUAYLAS-APURIMAC - 2234357	GERENCIA DE OBRAS	APURIMAC	ANDAHUAYLAS	PACUCHA	KILOMETRO	6	2,514,990
		4000084	MEJORAMIENTO DE VIA LOCAL							1,800,000
			MEJORAMIENTO DE LA INFRAESTRUCTURA VIAL EN EL SECTOR ESTE DEL CENTRO POBLADO PUCCHUN, DISTRITO DE MARISCAL CACERES, CAMANA, AREQUIPA - MEJORAMIENTO DE LA INFRAESTRUCTURA VIAL EN EL SECTOR ESTE DEL CENTRO POBLADO PUCCHUN, DISTRITO DE MARISCAL CACERES, PROV	GERENCIA DE ESTUDIOS	AREQUIPA	CAMANA	MARISCAL CACERES	EXPEDIENTE TECNICO	1	1,800,000
		4000088	REHABILITACION DE CAMINO VECINAL							27,682,126
			CAMINOS VECINALES REHABILITADOS - REHABILITACION DE CAMINO VECINAL AUCARA-LUREN-PAMPAMARCA-SANTA ANA, DISTRITO DE AUCARA - LUCANAS - AYACUCHO - 2226621	GERENCIA DE OBRAS	AYACUCHO	LUCANAS	AUCARA	KILOMETRO	35	1,682,887
			CAMINOS VECINALES REHABILITADOS - REHABILITACION DEL CAMINO VECINAL PACCHA-MALPASO-MARCAPOMACOCHA - 2112512	GERENCIA DE OBRAS	JUNIN	YAULI	PACCHA	KILOMETRO	58	9,206,935
			CAMINOS VECINALES REHABILITADOS - REHABILITACION DEL CAMINO VECINAL PI 523 DESDE EMPALME CON PI 521LEONES-PILARES-PITAYO-EL SALTO - 2164899	GERENCIA DE OBRAS	PIURA	SULLANA	LANCONES	KILOMETRO	16	5,792,304

COPIA FIEL DEL ORIGINAL
 Ministerio de Transportes y Comunicaciones
 Oficina General de Planeamiento y Presupuesto
 Mercedes Alpaccá Cordero
 FEBATARIO TITULAR
 R.M. N° 749-2013-MTC/01
 01-19



POI 2019 CONSISTENTE CON EL PIA 2019

SECTOR: 36. TRANSPORTES Y COMUNICACIONES
 PLIEGO: 036. MINISTERIO DE TRANSPORTES Y COMUNICACIONES
 EJECUTORA: 010-1250-MTC-PROVIAS DESCENTRALIZADO

OEI	AEI	ACTIVIDAD PRESUPUESTAL	ACTIVIDAD OPERATIVA	CENTRO DE COSTO	DEPART.	PROVINCIA	DISTRITO	UNIDAD DE MEDIDA	META FÍSICA ANUAL	PROGRAMACIÓN FINANCIERA
			CAMINOS VECINALES REHABILITADOS - REHABILITACION Y MEJORAMIENTO DEL CAMINO VECINAL CHUCHIN - ESCCANA - RUMIRUMI - HUINICHE - MOYORCCO DEL DISTRITO DE CHILCAS, PROVINCIA DE LA MAR - AYACUCHO - 2226750	GERENCIA DE OBRAS	AYACUCHO	LA MAR	CHILCAS	KILOMETRO	21	11,000,000
	4000179	CONSTRUCCION DE PUENTES	PUENTES CONSTRUIDOS - CONSTRUCCION DE PUENTE SOBRE EL RIO CHINCHIPE EN EL C.P PUERTO CHINCHIPE, DISTRITO DE SAN JOSE DE LOURDES - SAN IGNACIO - CAJAMARCA - 2258325	GERENCIA DE OBRAS	CAJAMARCA	SAN IGNACIO	SAN JOSE DE LOURDES	METRO	48	9,000,000
			PUENTES CONSTRUIDOS - CONSTRUCCION DEL PUENTE SALVACION Y ACCESOS EN EL DISTRITO MANU, PROVINCIA MANU, REGION MADRE DE DIOS - 2155857	GERENCIA DE OBRAS	MADRE DE DIOS	MANU	MANU	METRO	122	13,146,123
			PUENTES CONSTRUIDOS - CONSTRUCCION DEL PUENTE VEHICULAR Y PEATONAL EL TORO EN LA CARRETERA VECINAL AL CENTRO POBLADO EL TORO, DISTRITO DE COCACHACRA - ISLAY - AREQUIPA - 2237114	GERENCIA DE OBRAS	AREQUIPA	ISLAY	COCACHACRA	METRO	38	8,946,399
			PUENTES CONSTRUIDOS - INSTALACION DE PUENTE Y ACCESOS EN LA CARRETERA KIMBIRI - IRAPITARI, DISTRITO DE KIMBIRI - LA CONVENCION - CUSCO - 2220400	GERENCIA DE OBRAS	CUSCO	LA CONVENCION	QUIMBIRI	METRO	85	13,881,161
			CREACION DEL PUENTE VEHICULAR Y PEATONAL SOBRE LA QUEBRADA EL LATERAL SECTOR BAJO SAN MIGUEL DEL DISTRITO DE SAN IGNACIO - SAN IGNACIO - CAJAMARCA - CREACION DEL PUENTE VEHICULAR Y PEATONAL SOBRE LA QUEBRADA EL LATERAL SECTOR BAJO SAN MIGUEL DEL DISTRITO	GERENCIA DE OBRAS	CAJAMARCA	SAN IGNACIO	SAN IGNACIO	ACCION	1	551,701
	5000276	GESTION DEL PROGRAMA	Monitoreo y seguimiento de las transferencias a los gobiernos subnacionales	GERENCIA DE MONITOREO Y SEGUIMIENTO	LIMA	LIMA	LIMA	ACCION	12	1,000,000
			COORDINACION Y ARTICULACION DE LAS ACTIVIDADES ADMINISTRATIVAS Y TECNICAS DEL PVD	SECRETARIA TECNICA	LIMA	LIMA	MULTIDISTRITAL	REPORTE	12	300,000
			CONTROL GUBERNAMENTAL AL PVD	OFICINA DE CONTROL INTERNO	LIMA	LIMA	MULTIDISTRITAL	REPORTE	12	300,000
			GESTIÓN DEL PLANEAMIENTO ESTRATÉGICO, PRESUPUESTO PÚBLICO, PROGRAMACIÓN MULTIANUAL Y GESTIÓN DE INVERSIONES Y MODERNIZACIÓN	OFICINA DE PLANEAMIENTO Y PRESUPUESTO	LIMA	LIMA	MULTIDISTRITAL	REPORTE	16	1,702,000
			OPINIÓN Y ASESORAMIENTO SOBRE ASUNTOS DE CARÁCTER JURÍDICO Y LEGAL	OFICINA DE ASESORIA JURIDICA	LIMA	LIMA	MULTIDISTRITAL	REPORTE	12	145,000
			GESTION ADMINISTRATIVA DEL PVD	OFICINA DE ADMINISTRACION	LIMA	LIMA	MULTIDISTRITAL	REPORTE	12	11,156,448
			GESTION DE LOS RECURSOS HUMANOS DEL PVD	OFICINA DE RECURSOS HUMANOS	LIMA	LIMA	MULTIDISTRITAL	REPORTE	12	25,788,373
			GESTION DE LAS TECNOLOGIAS DE LA INFORMACION DEL PVD	OFICINA DE TECNOLOGIAS DE LA INFORMACION	LIMA	LIMA	MULTIDISTRITAL	REPORTE	12	5,561,588
			COORDINACIÓN, EJECUCIÓN, SEGUIMIENTO Y SUPERVISIÓN DE LAS ACTIVIDADES, ACCIONES E INTERVENCIONES DESARROLLADAS EN EL DEPARTAMENTO DE AMAZONAS	OFICINA DE ADMINISTRACION	LIMA	LIMA	MULTIDISTRITAL	REPORTE	12	258,250
			COORDINACIÓN, EJECUCIÓN, SEGUIMIENTO Y SUPERVISIÓN DE LAS ACTIVIDADES, ACCIONES E INTERVENCIONES DESARROLLADAS EN EL DEPARTAMENTO DE ANCASH	OFICINA DE ADMINISTRACION	LIMA	LIMA	MULTIDISTRITAL	REPORTE	12	258,250
			COORDINACIÓN, EJECUCIÓN, SEGUIMIENTO Y SUPERVISIÓN DE LAS ACTIVIDADES, ACCIONES E INTERVENCIONES DESARROLLADAS EN EL DEPARTAMENTO DE APURIMAC	OFICINA DE ADMINISTRACION	LIMA	LIMA	MULTIDISTRITAL	REPORTE	12	258,250
			COORDINACIÓN, EJECUCIÓN, SEGUIMIENTO Y SUPERVISIÓN DE LAS ACTIVIDADES, ACCIONES E INTERVENCIONES DESARROLLADAS EN EL DEPARTAMENTO DE AREQUIPA	OFICINA DE ADMINISTRACION	LIMA	LIMA	MULTIDISTRITAL	REPORTE	12	258,250
			COORDINACIÓN, EJECUCIÓN, SEGUIMIENTO Y SUPERVISIÓN DE LAS ACTIVIDADES, ACCIONES E INTERVENCIONES DESARROLLADAS EN EL DEPARTAMENTO DE AYACUCHO	OFICINA DE ADMINISTRACION	LIMA	LIMA	MULTIDISTRITAL	REPORTE	12	258,250
			COORDINACIÓN, EJECUCIÓN, SEGUIMIENTO Y SUPERVISIÓN DE LAS ACTIVIDADES, ACCIONES E INTERVENCIONES DESARROLLADAS EN EL DEPARTAMENTO DE CAJAMARCA	OFICINA DE ADMINISTRACION	LIMA	LIMA	MULTIDISTRITAL	REPORTE	12	258,250
			COORDINACIÓN, EJECUCIÓN, SEGUIMIENTO Y SUPERVISIÓN DE LAS ACTIVIDADES, ACCIONES E INTERVENCIONES DESARROLLADAS EN EL DEPARTAMENTO DE CUZCO	OFICINA DE ADMINISTRACION	LIMA	LIMA	MULTIDISTRITAL	REPORTE	12	258,250
			COORDINACIÓN, EJECUCIÓN, SEGUIMIENTO Y SUPERVISIÓN DE LAS ACTIVIDADES, ACCIONES E INTERVENCIONES DESARROLLADAS EN EL DEPARTAMENTO DE HUANCAYELICA	OFICINA DE ADMINISTRACION	LIMA	LIMA	MULTIDISTRITAL	REPORTE	12	258,250
			COORDINACIÓN, EJECUCIÓN, SEGUIMIENTO Y SUPERVISIÓN DE LAS ACTIVIDADES, ACCIONES E INTERVENCIONES DESARROLLADAS EN EL DEPARTAMENTO DE HUANUCO	OFICINA DE ADMINISTRACION	LIMA	LIMA	MULTIDISTRITAL	REPORTE	12	258,250
			COORDINACIÓN, EJECUCIÓN, SEGUIMIENTO Y SUPERVISIÓN DE LAS ACTIVIDADES, ACCIONES E INTERVENCIONES DESARROLLADAS EN EL DEPARTAMENTO DE ICA	OFICINA DE ADMINISTRACION	LIMA	LIMA	MULTIDISTRITAL	REPORTE	12	258,250
			COORDINACIÓN, EJECUCIÓN, SEGUIMIENTO Y SUPERVISIÓN DE LAS ACTIVIDADES, ACCIONES E INTERVENCIONES DESARROLLADAS EN EL DEPARTAMENTO DE JUNIN	OFICINA DE ADMINISTRACION	LIMA	LIMA	MULTIDISTRITAL	REPORTE	12	258,250
			COORDINACIÓN, EJECUCIÓN, SEGUIMIENTO Y SUPERVISIÓN DE LAS ACTIVIDADES, ACCIONES E INTERVENCIONES DESARROLLADAS EN EL DEPARTAMENTO DE LA LIBERTAD	OFICINA DE ADMINISTRACION	LIMA	LIMA	MULTIDISTRITAL	REPORTE	12	258,250
			COORDINACIÓN, EJECUCIÓN, SEGUIMIENTO Y SUPERVISIÓN DE LAS ACTIVIDADES, ACCIONES E INTERVENCIONES DESARROLLADAS EN EL DEPARTAMENTO DE LORETO	OFICINA DE ADMINISTRACION	LIMA	LIMA	MULTIDISTRITAL	REPORTE	12	258,250
			COORDINACIÓN, EJECUCIÓN, SEGUIMIENTO Y SUPERVISIÓN DE LAS ACTIVIDADES, ACCIONES E INTERVENCIONES DESARROLLADAS EN EL DEPARTAMENTO DE MADRE DE DIOS	OFICINA DE ADMINISTRACION	LIMA	LIMA	MULTIDISTRITAL	REPORTE	12	258,250
			COORDINACIÓN, EJECUCIÓN, SEGUIMIENTO Y SUPERVISIÓN DE LAS ACTIVIDADES, ACCIONES E INTERVENCIONES DESARROLLADAS EN EL DEPARTAMENTO DE MADRE DE PASCO	OFICINA DE ADMINISTRACION	LIMA	LIMA	MULTIDISTRITAL	REPORTE	12	258,250
			COORDINACIÓN, EJECUCIÓN, SEGUIMIENTO Y SUPERVISIÓN DE LAS ACTIVIDADES, ACCIONES E INTERVENCIONES DESARROLLADAS EN EL DEPARTAMENTO DE MADRE DE PIURA	OFICINA DE ADMINISTRACION	LIMA	LIMA	MULTIDISTRITAL	REPORTE	12	258,250
			COORDINACIÓN, EJECUCIÓN, SEGUIMIENTO Y SUPERVISIÓN DE LAS ACTIVIDADES, ACCIONES E INTERVENCIONES DESARROLLADAS EN EL DEPARTAMENTO DE PUNO	OFICINA DE ADMINISTRACION	LIMA	LIMA	MULTIDISTRITAL	REPORTE	12	258,250
			COORDINACIÓN, EJECUCIÓN, SEGUIMIENTO Y SUPERVISIÓN DE LAS ACTIVIDADES, ACCIONES E INTERVENCIONES DESARROLLADAS EN EL DEPARTAMENTO DE SAN MARTIN	OFICINA DE ADMINISTRACION	LIMA	LIMA	MULTIDISTRITAL	REPORTE	12	258,250
			COORDINACIÓN, EJECUCIÓN, SEGUIMIENTO Y SUPERVISIÓN DE LAS ACTIVIDADES, ACCIONES E INTERVENCIONES DESARROLLADAS EN EL DEPARTAMENTO DE TACNA MOQUEGUA	OFICINA DE ADMINISTRACION	LIMA	LIMA	MULTIDISTRITAL	REPORTE	12	258,250

COPIA FIEL DEL ORIGINAL
 Ministerio de Transportes y Comunicaciones
 Oficina General de Planeamiento y Presupuesto
 MERCEDES ALPACCA CORDERO
 FEDATARIO TITULAR
 R.M. N° 749-2013-MTC/01
 01-19



POI 2019 CONSISTENTE CON EL PIA 2019

SECTOR: 36. TRANSPORTES Y COMUNICACIONES
 PLIEGO: 036. MINISTERIO DE TRANSPORTES Y COMUNICACIONES
 EJECUTORA: 010-1250: MTC- PROVIAS DESCENTRALIZADO

OEI	AEI	ACTIVIDAD PRESUPUESTAL	ACTIVIDAD OPERATIVA	CENTRO DE COSTO	DEPART.	PROVINCIA	DISTRITO	UNIDAD DE MEDIDA	META FÍSICA ANUAL	PROGRAMACIÓN FINANCIERA
			COORDINACIÓN, EJECUCIÓN, SEGUIMIENTO Y SUPERVISIÓN DE LAS ACTIVIDADES, ACCIONES E INTERVENCIONES DESARROLLADAS EN EL DEPARTAMENTO DE UCAYALI	OFICINA DE ADMINISTRACION	LIMA	LIMA	MULTIDISTRITAL	REPORTE	12	258,250
	5001433	CONSERVACION POR NIVELES DE SERVICIO DE LA RED PAVIMENTADA Y NO PAVIMENTADA	CONSERVACION POR NIVELES DE SERVICIO DE LA RED PAVIMENTADA Y NO PAVIMENTADA DEPARTAMENTAL CON MANTENIMIENTO VIAL - 3000132	GERENCIA DE ESTUDIOS	LIMA	LIMA	MULTIDISTRITAL	KILOMETRO	8,700	44,290,515
	5001437	PREVENCION Y ATENCION DE EMERGENCIAS VIALES	PREVENCION Y ATENCION DE EMERGENCIAS VIALES - CAMINO DEPARTAMENTAL CON MANTENIMIENTO VIAL - 3000132	GERENCIA DE INTERVENCIONES ESPECIALES	LIMA	LIMA	MULTIDISTRITAL	INTERVENCIÓN	50	2,500,000
			PREVENCION Y ATENCION DE EMERGENCIAS VIALES - CAMINO VECINAL CON MANTENIMIENTO VIAL - 3000133	GERENCIA DE INTERVENCIONES ESPECIALES	LIMA	LIMA	MULTIDISTRITAL	INTERVENCIÓN	150	2,000,000
	5001447	MANTENIMIENTO PERIODICO DE LA RED VIAL DEPARTAMENTAL PAVIMENTADA	MANTENIMIENTO PERIODICO DE LA RED VIAL DEPARTAMENTAL PAVIMENTADA - CAMINO DEPARTAMENTAL CON MANTENIMIENTO VIAL - 3000132	GERENCIA DE OBRAS	LIMA	BARRANCA	MULTIDISTRITAL	KILOMETRO	44	3,600,000
	5001452	MANTENIMIENTO RUTINARIO DE CAMINOS VECINALES NO PAVIMENTADOS	MANTENIMIENTO RUTINARIO DE CAMINOS VECINALES NO PAVIMENTADOS - CAMINO VECINAL CON MANTENIMIENTO VIAL - 3000133	GERENCIA DE OBRAS	LIMA	LIMA	MULTIDISTRITAL	KILOMETRO	2,349	4,394,500
	5001453	MANTENIMIENTO PERIODICO DE CAMINOS VECINALES NO PAVIMENTADOS	MANTENIMIENTO PERIODICO DE CAMINOS VECINALES NO PAVIMENTADOS - CAMINO VECINAL CON MANTENIMIENTO VIAL - 3000133	GERENCIA DE OBRAS	LIMA	LIMA	MULTIDISTRITAL	KILOMETRO	32	1,150,000
	5005715	FORTALECIMIENTO DE CAPACIDADES EN EL SISTEMA DE TRANSPORTE	FORTALECIMIENTO INSTITUCIONAL PARA LA GESTION VIAL DESCENTRALIZADA - ACCIONES COMUNES - 3000001	GERENCIA DE FORTALECIMIENTO DE LA GESTI	LIMA	LIMA	MULTIDISTRITAL	ACCIÓN	96	2,000,000
	6000001	EXPEDIENTE TECNICO	CONSTRUCCION DE CAMINOS RURALES - CREACION DEL CAMINO VECINAL EMP. R-60 (LIMAC BAJO) - MONTEGRANDE - EMP. R-59 (LITCAN) - EMPALME R-8 (LA PAUCA) EN LOS DISTRITOS DE SAUCEPAMPA Y PULAN DE LA PROVINCIA DE SANTA CRUZ - DEPARTAMENTO DE CAJAMARCA - 2433089	GERENCIA DE ESTUDIOS	CAJAMARCA	SANTA CRUZ	MULTIDISTRITAL	EXPEDIENTE TÉCNICO	1	762,513
			CONSTRUCCION DE CARRETERAS - MEJORAMIENTO DE CARRETERA LA ESPERANZA- WAYAO-CASHA-EL TINGO-MIRAFLORES-USHUSHQUE-CRUCO LA SAMANA DEL KM. 5+700 AL 32+500, DISTRITO DE LA ESPERANZA - SANTA CRUZ - CAJAMARCA - 2305660	GERENCIA DE ESTUDIOS	CAJAMARCA	SANTA CRUZ	LA ESPERANZA	EXPEDIENTE TÉCNICO	1	758,420
			CONSTRUCCION DE CARRETERAS - MEJORAMIENTO DE LA CARRETERA CA-875 TRAYECTORIA EMP. CA-102 - TRAMO LA HIGUERA - PUENTE TOSTEN - 12+195 KM - LOCALIDAD DE SAUCEPAMPA - DISTRITO DE SAUCEPAMPA, PROVINCIA DE SANTA CRUZ - CAJAMARCA - 2379358	GERENCIA DE ESTUDIOS	CAJAMARCA	SANTA CRUZ	SAUCEPAMPA	EXPEDIENTE TÉCNICO	1	945,569
			CONSTRUCCION DE PUENTES - CREACION DEL PUENTE VEHICULAR LA JAYUA, DISTRITO DE CUTERVO, PROVINCIA DE CUTERVO - REGION CAJAMARCA CENTRO POBLADO DE LA JAYUA - DISTRITO DE CUTERVO - PROVINCIA DE CUTERVO REGION CAJAMARCA - 2368346	GERENCIA DE ESTUDIOS	CAJAMARCA	CUTERVO	CUTERVO	EXPEDIENTE TÉCNICO	1	428,844
			ELABORACION DE ESTUDIOS DEFINITIVOS - MEJORAMIENTO DEL CAMINO VECINAL PTE. ANGASMAYO - MILLPO, DV. HUARIPERJA - HUARIPERJA, DISTRITO DE VINCHOS, PROVINCIA DE HUAMANGA, REGION AYACUCHO - 2311709	GERENCIA DE ESTUDIOS	AYACUCHO	HUAMANGA	VINCHOS	ESTUDIO	1	437,981
			ELABORACION DE ESTUDIOS DEFINITIVOS - MEJORAMIENTO DEL CAMINO VECINAL PUENTE CHECCA - PUENTE ASUNCION - CHITIBAMBA - EMP. CU 126 (COMUNIDAD HUINCHIRI - QUEHUE) - 2314239	GERENCIA DE ESTUDIOS	CUSCO	CANAS	MULTIDISTRITAL	ESTUDIO	1	302,836
			ELABORACION DE ESTUDIOS DEFINITIVOS - MEJORAMIENTO DEL CAMINO VECINAL VINCHOS - PACCHA - ANDABAMBA, DISTRITO DE VINCHOS, PROVINCIA DE HUAMANGA, REGION AYACUCHO - 2311163	GERENCIA DE ESTUDIOS	AYACUCHO	HUAMANGA	VINCHOS	ESTUDIO	1	255,073
			ELABORACION DE ESTUDIOS DEFINITIVOS - MEJORAMIENTO Y REHABILITACION DEL CAMINO VECINAL TRAMO CHAPINA-QUILLE - DISTRITO DE OMACHA, PROVINCIA DE PARURO - CUSCO - 2248851	GERENCIA DE ESTUDIOS	CUSCO	PARURO	OMACHA	ESTUDIO	1	417,799
			ELABORACION DE ESTUDIOS DEFINITIVOS - REHABILITACION DEL CAMINO VECINAL EMP. PE 35D (CCARAPATA) LOCROJA - SAN PEDRO - MARCAYLLO - EMP. R03 (CCASIPATA) - 2311876	GERENCIA DE ESTUDIOS	HUANCAVELICA	CHURCAMP	LOCROJA	ESTUDIO	1	305,130
			ELABORACION DE ESTUDIOS DEFINITIVOS - REHABILITACION Y MEJORAMIENTO DEL CAMINO VECINAL EMP. HV-105 (CHANCAHUAYCCO) EMP. HV-644-ROSARIO, DISTRITO DE ROSARIO - ACOBAMBA - HUANCAVELICA - 2268632	GERENCIA DE ESTUDIOS	HUANCAVELICA	ACOBAMBA	ROSARIO	ESTUDIO	1	222,400
			ELABORACION DE ESTUDIOS DEFINITIVOS - REHABILITACION Y MEJORAMIENTO DEL CAMINO VECINAL EMP. R16 - INKACANCHA, DISTRITO DE COLQUEPATA - PAUCARTAMBO - CUSCO - 2313872	GERENCIA DE ESTUDIOS	CUSCO	PAUCARTAMBO	COLQUEPATA	ESTUDIO	1	212,969
			ELABORACION DE ESTUDIOS DEFINITIVOS - REHABILITACION Y MEJORAMIENTO DEL CAMINO VECINAL HV-100 (ACRAQUIA) - VILLA LIBERTAD - TUPAC AMARU - ESPERANZA - FLORIDA - LANZA (EMP. PE-35), DISTRITO DE AHUAYCHA - TAYACAJA - HUANCAVELICA - 2311269	GERENCIA DE ESTUDIOS	HUANCAVELICA	TAYACAJA	MULTIDISTRITAL	ESTUDIO	1	305,385
			ELABORACION DE ESTUDIOS DEFINITIVOS - REHABILITACION Y MEJORAMIENTO DEL CAMINO VECINAL HV-101 - REPARTICION SURCUBAMBA (CAYMO) - HUACHOCOLPA - 2311021	GERENCIA DE ESTUDIOS	HUANCAVELICA	TAYACAJA	MULTIDISTRITAL	ESTUDIO	1	261,933
			MANTENIMIENTO DE CAMINOS VECINALES - MEJORAMIENTO DEL CAMINO VECINAL LA CHAPA - LA CENTRAL DE LA LOCALIDAD DE LA CENTRAL DEL DISTRITO DE CATACHE - PROVINCIA DE SANTA CRUZ - DEPARTAMENTO DE CAJAMARCA - 2412527	GERENCIA DE ESTUDIOS	CAJAMARCA	SANTA CRUZ	SANTA CRUZ	EXPEDIENTE TÉCNICO	1	632,662
			MEJORAMIENTO DE VIAS - MEJORAMIENTO DE LA CARRETERA VECINAL PARA LA INTEGRACION DE LOS CENTROS POBLADOS, MANCO CAPAC, SEÑOR DE LUREN, BUENOS AIRES, SANTA BARBARA, FERNANDO LEON DE VIVERO, LAS MERCEDES, CHALET, FUNDICION BAJA, DISTRITO DE LA TINGUINA - ICA	GERENCIA DE ESTUDIOS	ICA	ICA	LA TINGUINA	EXPEDIENTE TÉCNICO	1	579,628
			EXPEDIENTE TECNICO DE TROCHA CARROZABLE - CREACION DEL CAMINO VECINAL BUENA GANA - MARAYNIYOQ, DISTRITO DE ANCHIHUAY - LA MAR - AYACUCHO - 2309900	GERENCIA DE ESTUDIOS	AYACUCHO	LA MAR	ANCHIHUAY	EXPEDIENTE TÉCNICO	1	657,236

COPIA FIEL DEL ORIGINAL
 Ministerio de Transportes y Comunicaciones
 Oficina General de Planeamiento y Presupuesto

MERCEDES ALPACCA CORDERO
 FEDATARIO TITULAR
 R.M. N° 749-2013-MTC/01
 Reg. N° 01-01-19



POI 2019 CONSISTENTE CON EL PIA 2019

SECTOR: 36. TRANSPORTES Y COMUNICACIONES
 PLIEGO: 036. MINISTERIO DE TRANSPORTES Y COMUNICACIONES
 EJECUTOR: 010-1250: MTC- PROVIAS DESCENTRALIZADO

OEI	AEI	ACTIVIDAD PRESUPUESTAL	ACTIVIDAD OPERATIVA	CENTRO DE COSTO	DEPART.	PROVINCIA	DISTRITO	UNIDAD DE MEDIDA	META FÍSICA ANUAL	PROGRAMACIÓN FINANCIERA
			ELABORACION DE EXPEDIENTE - CREACION DE LOS SERVICIOS DE TRANSITABILIDAD DEL CAMINO VECINAL ENTRE LAS LOCALIDADES DE MICHINAL - MONTEGRANDE, DISTRITO DE HUARANGO - PROVINCIA DE SAN IGNACIO - DEPARTAMENTO DE CAJAMARCA - 2374121	GERENCIA DE ESTUDIOS	CAJAMARCA	SAN IGNACIO	HUARANGO	EXPEDIENTE TÉCNICO	1	1,916,041
			ELABORACION DE EXPEDIENTE - CREACION DEL PUENTE CARROZABLE LAS VERDES, CASERIO LAS JUNTAS - DISTRITO DE POMAHUACA - PROVINCIA DE JAEN - REGION CAJAMARCA - 2392864	GERENCIA DE ESTUDIOS	CAJAMARCA	JAEN	POMAHUACA	EXPEDIENTE TÉCNICO	1	300,000
			ELABORACION DE EXPEDIENTE - CREACION DEL PUENTE CARROZABLE SOBRE EL RIO GUAYOBAMBA DE LA LOCALIDAD JUAN DIAZ, DISTRITO DE COLASAY - JAEN - CAJAMARCA - 2310132	GERENCIA DE ESTUDIOS	CAJAMARCA	JAEN	COLASAY	EXPEDIENTE TÉCNICO	1	344,540
			ELABORACION DE EXPEDIENTE - MEJORAMIENTO DE CAMINO VECINAL CRUCE SAN JUANPAMPA - EL FRAYLE, DISTRITO DE SANTO TOMAS - CUTERVO - CAJAMARCA - 2310908	GERENCIA DE ESTUDIOS	CAJAMARCA	CUTERVO	SANTO TOMAS	EXPEDIENTE TÉCNICO	1	801,666
			ELABORACION DE EXPEDIENTE - MEJORAMIENTO DE LA TROCHA CARROZABLE EN LA LOCALIDAD DE VIRGEN DEL CARMEN - CEDROS DE LA FLORIDA, DISTRITO DE POMAHUACA - JAEN - CAJAMARCA - 2307587	GERENCIA DE ESTUDIOS	CAJAMARCA	JAEN	POMAHUACA	EXPEDIENTE TÉCNICO	1	509,595
			ELABORACION DE EXPEDIENTE - MEJORAMIENTO DEL CAMINO VECINAL CA-588 ENTRE CHAMBAC - QUIJO - EL SAUCE - MITOPAMPA DE LAS 4 LOCALIDADES DEL DISTRITO DE SANTA CRUZ - PROVINCIA DE SANTA CRUZ - DEPARTAMENTO DE CAJAMARCA - 2433086	GERENCIA DE ESTUDIOS	CAJAMARCA	SANTA CRUZ	SANTA CRUZ	EXPEDIENTE TÉCNICO	1	521,645
			ELABORACION DE EXPEDIENTE - MEJORAMIENTO DEL CAMINO VECINAL R29 ENTRE EMPA. R52 - EMPALME CA-102 ENTRE LAS LOCALIDADES DE CHAMBAC, LA UNION Y EMPALME CA-102 DEL DISTRITO DE SANTA CRUZ - PROVINCIA DE SANTA CRUZ - DEPARTAMENTO DE CAJAMARCA - 2433087	GERENCIA DE ESTUDIOS	CAJAMARCA	SANTA CRUZ	SANTA CRUZ	EXPEDIENTE TÉCNICO	1	480,690
			ELABORACION DE EXPEDIENTE - MEJORAMIENTO DEL SERVICIO DE LA TRANSITABILIDAD EN EL CAMINO VECINAL TRAMO INTERSECCION CON LA CARRETERA FERNANDO BELAUDE TERRY AL CENTRO POBLADO LA CONGA, DISTRITO DE CALLAYUC - CUTERVO - CAJAMARCA - 2339042	GERENCIA DE ESTUDIOS	CAJAMARCA	CUTERVO	CALLAYUC	EXPEDIENTE TÉCNICO	1	624,401
			LIQUIDACIONES DE OBRAS - MEJORAMIENTO DEL SERVICIO DE TRANSITABILIDAD DEL CAMINO VECINAL ENTRE LAS LOCALIDADES DEL CENTRO POBLADO CALABOZO A COMUNIDAD NATIVA LOS NARANJOS, DISTRITO DE SAN JOSE DE LOURDES - SAN IGNACIO - CAJAMARCA - 2285086	GERENCIA DE ESTUDIOS	CAJAMARCA	SAN IGNACIO	SAN JOSE DE LOURDES	EXPEDIENTE TÉCNICO	1	429,854
			CONSTRUCCION DE CAMINO VECINAL - CONSTRUCCION DEL CAMINO VECINAL MARAYZONDOR - SANTO DOMINGO DE RONDOS - HUILLAPARAC, DISTRITO DE SAN RAFAEL - AMBO - HUANUCO - 2202342	GERENCIA DE ESTUDIOS	HUANUCO	AMBO	SAN RAFAEL	EXPEDIENTE TÉCNICO	1	794,927
			MEJORAMIENTO DE CAMINO VECINAL - MEJORAMIENTO DE LA TROCHA CARROZABLE DEL C.P. PUEBLO NUEVO DE CONTA A POCOTO, DISTRITO DE NUEVO IMPERIAL - CANETE - LIMA - 2327506	GERENCIA DE ESTUDIOS	LIMA	CANETE	NUEVO IMPERIAL	EXPEDIENTE TÉCNICO	1	2,923,640
			MEJORAMIENTO DE CAMINO VECINAL - MEJORAMIENTO DE LOS CAMINOS VECINALES EN LOS SIGUIENTES TRAMOS: TOSTEN - NOGAL, PAN DE AZUCAR - PAN DE AZUCAR BAJO, EL ROBLE - GUAYAQUIL, TILLAPAMPA - CHILINLLA Y LA PAUCA - EL PROVENIR, LA PALOMITA - CHILAL DEL DISTRITO DE	GERENCIA DE ESTUDIOS	CAJAMARCA	SANTA CRUZ	PULAN	EXPEDIENTE TÉCNICO	1	952,515
			MEJORAMIENTO DE CAMINO VECINAL - MEJORAMIENTO DEL CAMINO VECINAL CA-586 (MITOPAMPA) - EMPA. CA-102, CAMINO VECINAL R-56 (EMP. CA-102 - EMPA. CA-581) (SAUCEPAMPA), CAMINO VECINAL R53 (EMPALME R56 - POTRERO) EN LOS DISTRITOS DE SANTA CRUZ Y SAUCEPAMPA DE L	GERENCIA DE ESTUDIOS	CAJAMARCA	SANTA CRUZ	MULTIDISTRITAL	EXPEDIENTE TÉCNICO	1	504,505
			MEJORAMIENTO DE CAMINO VECINAL - MEJORAMIENTO DEL CAMINO VECINAL CHACACHINCHA - CC.PP YAPAC, DISTRITO DE COLPAS - AMBO - HUANUCO - 2340674	GERENCIA DE ESTUDIOS	HUANUCO	AMBO	COLPAS	EXPEDIENTE TÉCNICO	1	634,974
			MEJORAMIENTO DE CAMINO VECINAL - MEJORAMIENTO DEL CAMINO VECINAL CRUCE CHACATO-LA PAUCA, DISTRITO DE PULAN, PROVINCIA SANTA CRUZ, CAJAMARCA - 2381061	GERENCIA DE ESTUDIOS	CAJAMARCA	SANTA CRUZ	PULAN	EXPEDIENTE TÉCNICO	1	2,846,456
			MEJORAMIENTO DE CAMINO VECINAL - MEJORAMIENTO DEL SERVICIO DE TRANSITABILIDAD DEL CAMINO VECINAL CAURI - OROPUQUIO - SANTA ROSA DE SHICK, DISTRITO DE SAN MIGUEL DE CAURI - LAURICOCHA - HUANUCO - 2293249	GERENCIA DE ESTUDIOS	HUANUCO	LAURICOCHA	SAN MIGUEL DE CAURI	EXPEDIENTE TÉCNICO	1	1,588,833
			MEJORAMIENTO DE CAMINO VECINAL - MEJORAMIENTO DEL SERVICIO DE TRANSITABILIDAD DEL CAMINO VECINAL EN LAS COMUNIDADES DE QACHITUPA, HUAYANAY, CAPILLAPAMPA Y HUAYLACA DEL DISTRITO DE SAN MIGUEL, PROVINCIA DE LA MAR - AYACUCHO - 2365090	GERENCIA DE ESTUDIOS	AYACUCHO	LA MAR	SAN MIGUEL	EXPEDIENTE TÉCNICO	1	412,945
			MEJORAMIENTO DE CAMINO VECINAL - MEJORAMIENTO DEL SERVICIO DE TRANSITABILIDAD VEHICULAR EN EL TRAMO DE NUEVO IMPERIAL - ANEXO CANTERA, DISTRITO DE NUEVO IMPERIAL - CANETE - LIMA - 2293776	GERENCIA DE ESTUDIOS	LIMA	CANETE	NUEVO IMPERIAL	EXPEDIENTE TÉCNICO	1	330,513
			MEJORAMIENTO Y REHABILITACION DE CAMINO VECINAL - REHABILITACION Y MEJORAMIENTO DEL CAMINO VECINAL TRAMO: PURUPAMPA - TUNAPUCO - HUASCAPAMPA, DISTRITO DE PANAQ, PROVINCIA DE PACHITEA - HUANUCO - 2309476	GERENCIA DE ESTUDIOS	HUANUCO	PACHITEA	PANAQ	EXPEDIENTE TÉCNICO	1	609,426
			CREACION DEL PUENTE COLGANTE PEATONAL SOBRE EL RIO INDOCHE EN LA LOCALIDAD DE LOS CLAVILES, DISTRITO DE SORITOR - MOYOBAMBA - SAN MARTIN - CREACION DEL PUENTE VEHICULAR EL OBRERO Y ACCESOS EN EL KM. 6 + 100.00 DE LA RUTA R128 SOBRE EL RIO INDOCHE, DISTRIT	GERENCIA DE ESTUDIOS	SAN MARTIN	MOYOBAMBA	SORITOR	EXPEDIENTE TÉCNICO	1	354,542
			REHABILITACION, MEJORAMIENTO DEL CAMINO VECINAL, DESVIO CARRETERA FERNANDO BELAUDE TERRY - YARINA - PUERTO LIBRE, DISTRITO DE CONSTITUCION - OXAPAMPA - PASCO - 2226795	GERENCIA DE ESTUDIOS	PASCO	OXAPAMPA	CONSTITUCION	OBRA	1	908,499
			MEJORAMIENTO DEL CAMINO VECINAL LA LAGUNA - SAN JUAN DE DIOS - EL ROBLE - PAN DE AZUCAR, DISTRITO DE PULAN, PROVINCIA DE SANTA CRUZ - CAJAMARCA - 2193946	GERENCIA DE ESTUDIOS	CAJAMARCA	SANTA CRUZ	PULAN	EXPEDIENTE TÉCNICO	1	629,614
			MEJORAMIENTO DE LOS SERVICIOS DE TRANSITABILIDAD A LOS CENTROS DE PRODUCCION AGROPECUARIA DENTRE DEL AMBITO DEL, DISTRITO DE PAUCARTAMBO - PASCO - PASCO - 2300385	GERENCIA DE ESTUDIOS	PASCO	PASCO	PAUCARTAMBO	EXPEDIENTE TÉCNICO	1	710,394
			MEJORAMIENTO DE LA ANTIGUA CARRETERA VECINAL LA PUNTA (CALLE PIZARRO) PAMPAS NUEVAS - EMPALME PE-15D, DISTRITO DE PUNTA DE BOMBON - ISLAY - AREQUIPA - 2319140	GERENCIA DE ESTUDIOS	AREQUIPA	ISLAY	PUNTA DE BOMBON	EXPEDIENTE TÉCNICO	1	2,723,553
			CREACION DE LA TROCHA CARROZABLE CRUCE TINGO 00+00 KM - HUAYNACOLLA 00+800KM - CRUZ PATA 00+100KM - CARHUANCHO 04+900KM - YORGAPIRCA 07+200KM - GASHAPUNTA 08+800KM, DISTRITO DE BANCAMARCA - AMBO - HUANUCO - 2320267	GERENCIA DE ESTUDIOS	HUANUCO	AMBO	CONCHAMARCA	EXPEDIENTE TÉCNICO	1	529,505

SERIA FIEL DEL ORIGINAL
 Oficina General de Planeamiento y Presupuesto
 MERCEDES ALPACA CORDERO
 FEDATARIO TITULAR
 Reg. N°: R.M. N° 749-2013-MTC/01



POI 2019 CONSISTENTE CON EL PIA 2019

SECTOR: 36. TRANSPORTES Y COMUNICACIONES
 PLIEGO: 036. MINISTERIO DE TRANSPORTES Y COMUNICACIONES
 EJECUTORA: U10-1250: MTC- PROVIAS DESCENTRALIZADO

OEI	AEI	ACTIVIDAD PRESUPUESTAL	ACTIVIDAD OPERATIVA	CENTRO DE COSTO	DEPART.	PROVINCIA	DISTRITO	UNIDAD DE MEDIDA	META FÍSICA ANUAL	PROGRAMACIÓN FINANCIERA
			MEJORAMIENTO DEL CAMINO VECINAL NARANJAL - LAS RELIQUIAS, DISTRITO DE TOURNAVISTA - PUERTO INCA - HUANUCO - 2141937	GERENCIA DE ESTUDIOS	HUANUCO	PUERTO INCA	TOURNAVISTA	EXPEDIENTE TÉCNICO	1	516,540
			MEJORAMIENTO DEL CAMINO VECINAL ENTRE LOS SECTORES SANT ENRIQUET, SANTA RITA PARTE BAJA, EL TIZAL Y LARAMIE CENTRO POBLADO DE CHAO - DISTRITO DE CHAO - PROVINCIA DE VIRU - REGION LA LIBERTAD - 2398024	GERENCIA DE ESTUDIOS	LA LIBERTAD	VIRU	CHAO	EXPEDIENTE TÉCNICO	1	317,542
			CREACION DE PUENTE VEHICULAR Y PEATONAL SOBRE LA QUEBRADA FAICAL- FAICAL DEL DISTRITO DE SAN IGNACIO - PROVINCIA DE SAN IGNACIO - DEPARTAMENTO DE CAJAMARCA - 2410387	GERENCIA DE ESTUDIOS	CAJAMARCA	SAN IGNACIO	SAN IGNACIO	EXPEDIENTE TÉCNICO	1	1,018,503
	6000002	SUPERVISION Y LIQUIDACION DE OBRAS	SUPERVISION Y CONTROL DE OBRAS - CONSTRUCCION DE PUENTE SOBRE EL RIO CHINCHIPE EN EL C.P PUERTO CHINCHIPE, DISTRITO DE SAN JOSE DE LOURDES - SAN IGNACIO - CAJAMARCA - 2258325	GERENCIA DE OBRAS	CAJAMARCA	SAN IGNACIO	SAN JOSE DE LOURDES	SUPERVISIÓN	1	397,324
			SUPERVISION Y CONTROL DE OBRAS - CONSTRUCCION DEL PUENTE SALVACION Y ACCESOS EN EL DISTRITO MANU, PROVINCIA MANU, REGION MADRE DE DIOS - 2155857	GERENCIA DE OBRAS	MADRE DE DIOS	MANU	MANU	SUPERVISIÓN	1	474,188
			SUPERVISION Y CONTROL DE OBRAS - CONSTRUCCION DEL PUENTE VEHICULAR Y PEATONAL EL TORO EN LA CARRETERA VECINAL AL CENTRO POBLADO EL TORO, DISTRITO DE COCACHACRA - ISLAY - AREQUIPA - 2237114	GERENCIA DE OBRAS	AREQUIPA	ISLAY	COCACHACRA	SUPERVISIÓN	1	410,667
			SUPERVISION Y CONTROL DE OBRAS - MEJORAMIENTO DE CAMINO VECINAL PACOBAMBA-HUIRONAY-CCERABAMBA-ABRA CUSQUEÑA, DISTRITO DE PACOBAMBA - ANDAHUAYLAS - APURIMAC - 2190450	GERENCIA DE OBRAS	APURIMAC	ANDAHUAYLAS	PACOBAMBA	SUPERVISIÓN	1	778,489
			SUPERVISION Y CONTROL DE OBRAS - MEJORAMIENTO DE LA CARRETERA ACOS VINCHOS - URPAY - HUAYCHAO - HUAMANCCOCHA - LUCASPATA, DISTRITO DE ACOS VINCHOS - HUAMANGA - AYACUCHO - 2222116	GERENCIA DE OBRAS	AYACUCHO	HUAMANGA	ACOS VINCHOS	SUPERVISIÓN	1	409,572
			SUPERVISION Y CONTROL DE OBRAS - MEJORAMIENTO DE LA CARRETERA RAMAL PACUCHA (DESVIO PISTA)- PACUCHA, DISTRITO DE PACUCHA, PROVINCIA DE ANDAHUAYLAS-APURIMAC - 2234357	GERENCIA DE OBRAS	AYACUCHO	HUAMANGA	ACOS VINCHOS	SUPERVISIÓN	1	271,154
			SUPERVISION Y CONTROL DE OBRAS - MEJORAMIENTO DE LA CARRETERA SHUPLUY - PRIMORPAMPA - BELLAVISTA - ANTA - SAN ISIDRO - KOCHAYOC - CHACLAHUAIN - ORATORIO - PAMPAMARCA - PUTACA, DISTRITO DE SHUPLUY, PROVINCIA DE YUNGAY - ANCASH - 2175072	GERENCIA DE OBRAS	APURIMAC	ANDAHUAYLAS	PACUCHA	SUPERVISIÓN	1	2,354,118
			SUPERVISION Y CONTROL DE OBRAS - MEJORAMIENTO DE LA CARRETERA TRAMO: QUISTOCOCHA-ZUNGAROCOCHA LLANCHAMA, DISTRITO DE SAN JUAN BAUTISTA - MAYNAS - LORETO - 2266582	GERENCIA DE OBRAS	ANCASH	YUNGAY	SHUPLUY	SUPERVISIÓN	1	3,586,880
			SUPERVISION Y CONTROL DE OBRAS - MEJORAMIENTO DE LA CARRETERA VECINAL HUANCA HUANCA-CCARAPA-SANTA ROSA DE PATAHUASI DEL DISTRITO DE HUANCA HUANCA, PROVINCIA DE ANGARAES - HUANCARELICA - 2222154	GERENCIA DE OBRAS	HUANCARELICA	ANGARAES	HUANCA-HUANCA	SUPERVISIÓN	1	478,684
			SUPERVISION Y CONTROL DE OBRAS - MEJORAMIENTO DEL CAMINO VECINAL CRUCE CONGACHA - SEÑOR DE LA HUMILDAD - CUEVA BLANCA, DISTRITO DE INCAHUASI - FERRENAFE - LAMBAYEQUE - 2223958	GERENCIA DE OBRAS	LAMBAYEQUE	FERRENAFE	INCAHUASI	SUPERVISIÓN	1	429,275
			SUPERVISION Y CONTROL DE OBRAS - MEJORAMIENTO Y REHABILITACION DEL CAMINO VECINAL SAN RAFAEL-CHACATAMA-HUANCABAMBA-CASHAYOG-HUILLAPARAC, DISTRITO DE SAN RAFAEL - AMBO - HUANUCO - 2216179	GERENCIA DE OBRAS	HUANUCO	AMBO	SAN RAFAEL	SUPERVISIÓN	1	256,235
			SUPERVISION Y CONTROL DE OBRAS - REHABILITACION DE CAMINO VECINAL AUCARA-LUREN-PAMPAMARCA-SANTA ANA, DISTRITO DE AUCARA - LUCANAS - AYACUCHO - 2226621	GERENCIA DE OBRAS	AYACUCHO	LUCANAS	AUCARA	SUPERVISIÓN	1	96,233
			SUPERVISION Y CONTROL DE OBRAS - REHABILITACION DEL CAMINO VECINAL PACCHA-MALPASO-MARCAPOMACOCHA - 2112512	GERENCIA DE OBRAS	JUNIN	YAUJI	PACCHA	SUPERVISIÓN	1	438,371
			SUPERVISION Y CONTROL DE OBRAS - REHABILITACION DEL CAMINO VECINAL PI 523 DESDE EMPALME CON PI 521LEONES-PILARES-PITAYO-EL SALTO - 2164899	GERENCIA DE OBRAS	PIURA	SULLANA	LANCONES	SUPERVISIÓN	1	278,417
			SUPERVISION Y CONTROL DE OBRAS - REHABILITACION Y MEJORAMIENTO DE TROCHA CARROZABLE CANUA - LLINQUI, DISTRITO DE TORAYA, PROVINCIA DE AYMARAE - APURIMAC - 2176555	GERENCIA DE OBRAS	APURIMAC	AYMARAE	TORAYA	SUPERVISIÓN	1	94,873
			SUPERVISION Y CONTROL DE OBRAS - REHABILITACION Y MEJORAMIENTO DEL CAMINO VECINAL CHUCHIN - ESCANA - RUMIRUMI - HUINCHE - MOYORCO DEL DISTRITO DE CHILCAS, PROVINCIA DE LA MAR - AYACUCHO - 2226750	GERENCIA DE OBRAS	AYACUCHO	LA MAR	CHILCAS	SUPERVISIÓN	1	1,354,570
	6000005	ADQUISICION DE EQUIPOS	ADQUISICION DE ESTRUCTURAS DE PUENTES MODULARES - ADQUISICION DE 86 PUENTES MODULARES, CONSTRUCCION DE PUENTES MODULARES, EN EL DEPARTAMENTO DE ANCASH, AREQUIPA, AYACUCHO, CAJAMARCA, HUANCARELICA, ICA, LA LIBERTAD, LAMBAYEQUE, LIMA - 2425240	GERENCIA DE INTERVENCIONES ESPECIALES	LIMA	LIMA	MULTIDISTRITAL	PUENTE	86	77,472,934
			ADQUISICION DE ESTRUCTURAS DE PUENTES MODULARES - ADQUISICION DE PUENTE MODULAR; CONSTRUCCION DE PUENTE MODULAR; EN EL(LA) DEPARTAMENTO DE ANCASH, AREQUIPA, AYACUCHO, CAJAMARCA, HUANCARELICA, ICA, LA LIBERTAD, LAMBAYEQUE, LIMA, PIURA Y TUMBES; DISTRITO DE	GERENCIA DE INTERVENCIONES ESPECIALES	PIURA	PIURA	MULTIDISTRITAL	PUENTE	12	15,057,938
	6000016	GESTION Y ADMINISTRACION	GESTION ADMINISTRATIVA - GESTION DEL PROGRAMA Y OTROS: PROGRAMA DE APOYO AL TRANSPORTE SUBNACIONAL - PATS - 2340601	PROGRAMA DE APOYO AL TRANSPORTE SUBNACIONAL	LIMA	LIMA	LIMA	INFORME	12	219,906,454
	6000032	ESTUDIOS DE PRE - INVERSION	ELABORACION DE ESTUDIOS DEFINITIVOS - ESTUDIOS DE PRE-INVERSION APURIMAC- 2001621	GERENCIA DE ESTUDIOS	APURIMAC	ABANCAY	MULTIDISTRITAL	ESTUDIO	1	16,859,676
			ELABORACION DE ESTUDIOS DEFINITIVOS - ESTUDIOS DE PRE-INVERSION CAJAMARCA - 2001621	GERENCIA DE ESTUDIOS	CAJAMARCA	CAJAMARCA	MULTIDISTRITAL	ESTUDIO	1	20,221,532
			ELABORACION DE ESTUDIOS DEFINITIVOS - ESTUDIOS DE PRE-INVERSION CUSCO - 2001621	GERENCIA DE ESTUDIOS	CUSCO	CUSCO	MULTIDISTRITAL	ESTUDIO	1	15,667,850
			ELABORACION DE ESTUDIOS DEFINITIVOS - ESTUDIOS DE PRE-INVERSION HUANCARELICA - 2001621	GERENCIA DE ESTUDIOS	HUANCARELICA	HUANCARELICA	MULTIDISTRITAL	ESTUDIO	1	11,152,540
			ELABORACION DE ESTUDIOS DEFINITIVOS - ESTUDIOS DE PRE-INVERSION ICA- 2001621	GERENCIA DE ESTUDIOS	ICA	ICA	MULTIDISTRITAL	ESTUDIO	1	16,241,714
			ELABORACION DE ESTUDIOS DEFINITIVOS - ESTUDIOS DE PRE-INVERSION LA LIBERTAD- 2001621	GERENCIA DE ESTUDIOS	LA LIBERTAD	TRUJILLO	MULTIDISTRITAL	ESTUDIO	1	13,971,459

COPIA FIEL DEL ORIGINAL
 Ministerio de Transportes y Comunicaciones
 Oficina General de Planeamiento y Presupuesto

MERCEDES ALPACCA CORDERO
 FEDATARIO TITULAR

R.M. N° 749-2013-MTC/01

N°: 01-19



POI 2019 CONSISTENTE CON EL PIA 2019

SECTOR: 36. TRANSPORTES Y COMUNICACIONES
 PLIEGO: 036. MINISTERIO DE TRANSPORTES Y COMUNICACIONES
 EJECUTORA: 010-1250: MTC- PROVIAS DESCENTRALIZADO

OFI	AEI	ACTIVIDAD PRESUPUESTAL	ACTIVIDAD OPERATIVA	CENTRO DE COSTO	DEPART.	PROVINCIA	DISTRITO	UNIDAD DE MEDIDA	META FÍSICA ANUAL	PROGRAMACIÓN FINANCIERA
			ELABORACION DE ESTUDIOS DEFINITIVOS - ESTUDIOS DE PRE-INVERSION LAMBAYEQUE- 2001621	GERENCIA DE ESTUDIOS	LAMBAYEQUE	CHICLAYO	MULTIDISTRITAL	ESTUDIO	1	19,159,713
			ELABORACION DE ESTUDIOS DEFINITIVOS - ESTUDIOS DE PRE-INVERSION - 2001621	GERENCIA DE ESTUDIOS	LIMA	LIMA	MULTIDISTRITAL	ESTUDIO	1	25,503,972
			ELABORACION DE ESTUDIOS DEFINITIVOS - ESTUDIOS DE PRE-INVERSION MOQUEGUA- 2001621	GERENCIA DE ESTUDIOS	MOQUEGUA	MARISCAL NIETO	MULTIDISTRITAL	ESTUDIO	1	13,083,173
			ELABORACION DE ESTUDIOS DEFINITIVOS - ESTUDIOS DE PRE-INVERSION PASCO- 2001621	GERENCIA DE ESTUDIOS	PASCO	PASCO	MULTIDISTRITAL	ESTUDIO	1	9,655,455
			ELABORACION DE ESTUDIOS DEFINITIVOS - ESTUDIOS DE PRE-INVERSION TACNA- 2001621	GERENCIA DE ESTUDIOS	TACNA	TACNA	MULTIDISTRITAL	ESTUDIO	1	15,437,045
			ELABORACION DE ESTUDIOS DEFINITIVOS - ESTUDIOS DE PRE-INVERSION TUMBES - 2001621	GERENCIA DE ESTUDIOS	TUMBES	TUMBES	MULTIDISTRITAL	ESTUDIO	1	10,668,593
			SUPERVISION Y CONTROL DE ESTUDIOS - ESTUDIOS DE PRE-INVERSION - 2001621	GERENCIA DE ESTUDIOS	LIMA	LIMA	MULTIDISTRITAL	SUPERVISIÓN	1	187,262,975
			ELABORACION DE PERFILES - ESTUDIOS DE PRE-INVERSION - 2001621	GERENCIA DE ESTUDIOS	LIMA	LIMA	MULTIDISTRITAL	ESTUDIO	1	56,986,004
			ELABORACION DE PERFILES - ESTUDIOS DE PRE-INVERSION LORETO- 2001621	GERENCIA DE ESTUDIOS	LORETO	REQUENA	MULTIDISTRITAL	ESTUDIO	1	101,591,212
		6000045	ADQUISICION DE MAQUINARIA Y EQUIPOS							1,895,459
			MEJORAMIENTO DE LA CAPACIDAD OPERATIVA DE LA UNIDAD DE MAQUINARIA Y EQUIPOS DE LA MUNICIPALIDAD							
			DISTRITAL DE CHAO, DISTRITO DE CHAO - VIRU - LA LIBERTAD - MEJORAMIENTO DE LA CAPACIDAD OPERATIVA DE	GERENCIA DE OBRAS	LA LIBERTAD	VIRU	CHAO	OBRA	1	1,895,459
			LA UNIDAD DE MAQUINARIA Y EQUIPOS DE LA MUNICIPALIDAD DIST							
TOTAL										1,203,225,648

FUENTE: APLICATIVOS SIAF Y CEPLAN V.01
 ELABORACIÓN: OFICINA DE PLANEAMIENTO - MTC



COPIA FIEL DEL ORIGINAL
 Ministerio de Transportes y Comunicaciones
 Oficina General de Planeamiento y Presupuesto
Mercedes Alpacca
 MERCEDES ALPACCA CORDERO
 FEDATARIO TITULAR
 R.M. N° 749-2013-MTC/01
 N°: 736 04-01-19

**Unidad Ejecutora 011:
FONDO DE INVERSIÓN EN
TELECOMUNICACIONES**



COPIA FIEL DEL ORIGINAL
Ministerio de Transportes y Comunicaciones
Oficina General de Planeamiento y Presupuesto
Mercedes Alpaca Cordero

MERCEDES ALPACCA CORDERO
FEDATARIO TITULAR
R.M. N° 749-2013-MTC/01
Reg. N°: 736 04-01-19

POI 2019 CONSISTENTE CON EL PIA 2019

SECTOR: 36. TRANSPORTES Y COMUNICACIONES
 PLIEGO: 036. MINISTERIO DE TRANSPORTES Y COMUNICACIONES
 EJECUTORA: 011 1260: FONDO DE INVERSION EN TELECOMUNICACIONES - FITEL

OEI	AEI	ACTIVIDAD PRESUPUESTAL	ACTIVIDAD OPERATIVA	CENTRO DE COSTO	DEPART.	PROVINCIA	DISTRITO	UNIDAD DE MEDIDA	META FISICA ANUAL	PROGRAMACION FINANCIERA
944,696,978										
061.04	GARANTIZAR LA ACCESIBILIDAD DE LOS SERVICIOS DE TELECOMUNICACIONES EFICIENTES, DE CALIDAD Y DE INTERÉS SOCIAL									1,007,189
AEI.04.01	PROMOVER EL DESPLIEGUE DE INFRAESTRUCTURA Y SERVICIOS DE TELECOMUNICACIONES QUE PERMITA LA CONECTIVIDAD Y LA INTEGRACIÓN VIRTUAL DEL PAÍS, PRIORIZANDO ZONAS DE INTERÉS SOCIAL Y FRONTERAS									1,007,189
5005030	PROMOCION DE PROYECTOS DE TELECOMUNICACIONES									1,007,189
AEI.04.02	PRIORIZAR EL ACCESO DE LOS USUARIOS A LA BANDA ANCHA Y FIBRA ÓPTICA, EN ESPECIAL EN ÁREAS RURALES Y LUGARES DE PREFERENTE INTERÉS SOCIAL									943,240,987
4000217	RED DE ACCESO DE TELECOMUNICACIONES									383,869,176
		RED DE ACCESO DE TELECOMUNICACIONES - PUNO	AREA DE SUPERVISIÓN DE PROYECTOS	PUNO	PUNO		MULTIDISTRITAL	CONEXION DE INTERNET	236	28,759,958
		RED DE ACCESO DE TELECOMUNICACIONES - LIMA	AREA DE SUPERVISIÓN DE PROYECTOS	LIMA	LIMA		MULTIDISTRITAL	CONEXION DE INTERNET	146	48,297,171
		RED DE ACCESO DE TELECOMUNICACIONES - LA LIBERTAD	AREA DE SUPERVISIÓN DE PROYECTOS	LA LIBERTAD	TRUJILLO		MULTIDISTRITAL	CONEXION DE INTERNET	1	33,729,808
		RED DE ACCESO DE TELECOMUNICACIONES - JUNIN	AREA DE SUPERVISIÓN DE PROYECTOS	JUNIN	JUNIN		MULTIDISTRITAL	CONEXION DE INTERNET	178	21,743,052
		RED DE ACCESO DE TELECOMUNICACIONES - ICA	AREA DE SUPERVISIÓN DE PROYECTOS	ICA	ICA		MULTIDISTRITAL	CONEXION DE INTERNET	41	22,996,156
		RED DE ACCESO DE TELECOMUNICACIONES - HUANUCO	AREA DE SUPERVISIÓN DE PROYECTOS	HUANUCO	HUANUCO		MULTIDISTRITAL	CONEXION DE INTERNET	1	21,312,787
		RED DE ACCESO DE TELECOMUNICACIONES - CUSCO	AREA DE SUPERVISIÓN DE PROYECTOS	CUSCO	CUSCO		MULTIDISTRITAL	CONEXIONES	246	25,102,440
		RED DE ACCESO DE TELECOMUNICACIONES - CAJAMARCA	AREA DE SUPERVISIÓN DE PROYECTOS	CAJAMARCA	CAJAMARCA		MULTIDISTRITAL	CONEXION DE INTERNET	1,513	22,822,968
		RED DE ACCESO DE TELECOMUNICACIONES - AREQUIPA	AREA DE SUPERVISIÓN DE PROYECTOS	AREQUIPA	AREQUIPA		MULTIDISTRITAL	CONEXION DE INTERNET	1	16,594,936
		RED DE ACCESO DE TELECOMUNICACIONES - AMAZONAS	AREA DE SUPERVISIÓN DE PROYECTOS	AMAZONAS	CHACHAPOYAS		MULTIDISTRITAL	CONEXION DE INTERNET	67	31,873,695
		RED DE ACCESO DE TELECOMUNICACIONES - ANCASH	AREA DE SUPERVISIÓN DE PROYECTOS	ANCASH	HUARAZ		MULTIDISTRITAL	CONEXION DE INTERNET	1	30,702,065
		RED DE ACCESO DE TELECOMUNICACIONES - TACNA	AREA DE SUPERVISIÓN DE PROYECTOS	TACNA	TACNA		MULTIDISTRITAL	CONEXION DE INTERNET	26	13,274,382
		RED DE ACCESO DE TELECOMUNICACIONES - SAN MARTÍN	AREA DE SUPERVISIÓN DE PROYECTOS	SAN MARTIN	SAN MARTIN		MULTIDISTRITAL	CONEXION DE INTERNET	1	14,924,034
		RED DE ACCESO DE TELECOMUNICACIONES - TUMBES	AREA DE SUPERVISIÓN DE PROYECTOS	TUMBES	TUMBES		MULTIDISTRITAL	CONEXION DE INTERNET	87	2,685,233
		RED DE ACCESO DE TELECOMUNICACIONES - PIURA	AREA DE SUPERVISIÓN DE PROYECTOS	PIURA	PIURA		MULTIDISTRITAL	CONEXION DE INTERNET	715	16,387,012
		RED DE ACCESO DE TELECOMUNICACIONES - MOQUEGUA	AREA DE SUPERVISIÓN DE PROYECTOS	MOQUEGUA	MARISCAL NIETO		MULTIDISTRITAL	CONEXION DE INTERNET	33	16,848,254
		RED DE ACCESO DE TELECOMUNICACIONES - PASCO	AREA DE SUPERVISIÓN DE PROYECTOS	PASCO	PASCO		MULTIDISTRITAL	CONEXION DE INTERNET	1	15,815,225
4000218	RED DE TRANSPORTES DE TELECOMUNICACIONES									248,173,324
		RED DE TRANSPORTES DE TELECOMUNICACIONES - PUNO	AREA DE SUPERVISIÓN DE PROYECTOS	PUNO	PUNO		MULTIDISTRITAL	INSTALACION INSPECCIC	45	15,818,993
		RED DE TRANSPORTES DE TELECOMUNICACIONES - LIMA	AREA DE SUPERVISIÓN DE PROYECTOS	LIMA	LIMA		MULTIDISTRITAL	INSTALACION INSPECCIC	80	29,029,858
		RED DE TRANSPORTES DE TELECOMUNICACIONES - LA LIBERTAD	AREA DE SUPERVISIÓN DE PROYECTOS	LA LIBERTAD	TRUJILLO		MULTIDISTRITAL	INSTALACION INSPECCIC	1	17,113,059
		RED DE TRANSPORTES DE TELECOMUNICACIONES - JUNIN	AREA DE SUPERVISIÓN DE PROYECTOS	JUNIN	JUNIN		MULTIDISTRITAL	INSTALACION INSPECCIC	52	13,159,847
		RED DE TRANSPORTES DE TELECOMUNICACIONES - ICA	AREA DE SUPERVISIÓN DE PROYECTOS	ICA	ICA		MULTIDISTRITAL	INSTALACION INSPECCIC	18	7,021,925
		RED DE TRANSPORTES DE TELECOMUNICACIONES - HUANUCO	AREA DE SUPERVISIÓN DE PROYECTOS	HUANUCO	HUANUCO		MULTIDISTRITAL	INSTALACION INSPECCIC	1	14,134,056
		RED DE TRANSPORTES DE TELECOMUNICACIONES - CUSCO	AREA DE SUPERVISIÓN DE PROYECTOS	CUSCO	CUSCO		MULTIDISTRITAL	INSTALACION INSPECCIC	52	21,214,607
		RED DE TRANSPORTES DE TELECOMUNICACIONES - CAJAMARCA	AREA DE SUPERVISIÓN DE PROYECTOS	CAJAMARCA	CAJAMARCA		MULTIDISTRITAL	INSTALACION INSPECCIC	126	27,305,160
		RED DE TRANSPORTES DE TELECOMUNICACIONES - AREQUIPA	AREA DE SUPERVISIÓN DE PROYECTOS	AREQUIPA	AREQUIPA		MULTIDISTRITAL	INSTALACION INSPECCIC	1	24,128,865
		RED DE TRANSPORTES DE TELECOMUNICACIONES - AMAZONAS	AREA DE SUPERVISIÓN DE PROYECTOS	AMAZONAS	CHACHAPOYAS		MULTIDISTRITAL	INSTALACION INSPECCIC	32	8,744,289
		RED DE TRANSPORTES DE TELECOMUNICACIONES - ANCASH	AREA DE SUPERVISIÓN DE PROYECTOS	ANCASH	HUARAZ		MULTIDISTRITAL	INSTALACION INSPECCIC	1	22,228,392
		RED DE TRANSPORTES DE TELECOMUNICACIONES - TACNA	AREA DE SUPERVISIÓN DE PROYECTOS	TACNA	TACNA		MULTIDISTRITAL	INSTALACION INSPECCIC	17	7,447,839
		RED DE TRANSPORTES DE TELECOMUNICACIONES - SAN MARTÍN	AREA DE SUPERVISIÓN DE PROYECTOS	SAN MARTIN	SAN MARTIN		MULTIDISTRITAL	INSTALACION INSPECCIC	1	12,861,604
		RED DE TRANSPORTES DE TELECOMUNICACIONES - TUMBES	AREA DE SUPERVISIÓN DE PROYECTOS	TUMBES	TUMBES		MULTIDISTRITAL	INSTALACION INSPECCIC	19	5,462,767
		RED DE TRANSPORTES DE TELECOMUNICACIONES - PIURA	AREA DE SUPERVISIÓN DE PROYECTOS	PIURA	PIURA		MULTIDISTRITAL	INSTALACION INSPECCIC	37	7,017,600
		RED DE TRANSPORTES DE TELECOMUNICACIONES - MOQUEGUA	AREA DE SUPERVISIÓN DE PROYECTOS	MOQUEGUA	MARISCAL NIETO		MULTIDISTRITAL	INSTALACION INSPECCIC	14	6,163,729
		RED DE TRANSPORTES DE TELECOMUNICACIONES - PASCO	AREA DE SUPERVISIÓN DE PROYECTOS	PASCO	PASCO		MULTIDISTRITAL	INSTALACION INSPECCIC	1	9,320,734
5000993	OPERACION Y MANTENIMIENTO									32,357,747
		OPERACION Y MANTENIMIENTO	AREA DE SUPERVISIÓN DE PROYECTOS	LIMA	LIMA		MULTIDISTRITAL	CONEXION DE INTERNET	4,924	32,357,747
5001304	SUPERVISION DE LOS PROYECTOS DE LAS LOCALIDADES									29,602,641
		SUPERVISION DE LOS PROYECTOS DE LAS LOCALIDADES	AREA DE SUPERVISIÓN DE PROYECTOS	LIMA	LIMA		MULTIDISTRITAL	LOCALIDAD	3,031	29,602,641
6000002	SUPERVISION Y LIQUIDACION DE OBRAS									73,103,441
		SUPERVISION Y LIQUIDACION DE OBRAS - LIMA	AREA DE SUPERVISIÓN DE PROYECTOS	LIMA	LIMA		MULTIDISTRITAL	INFORME	6	14,553,564
		SUPERVISION Y LIQUIDACION DE OBRAS - JUNIN	AREA DE SUPERVISIÓN DE PROYECTOS	JUNIN	JUNIN		MULTIDISTRITAL	INFORME	6	13,347,823
		SUPERVISION Y LIQUIDACION DE OBRAS - ICA	AREA DE SUPERVISIÓN DE PROYECTOS	ICA	ICA		MULTIDISTRITAL	INFORME	6	6,771,449
		SUPERVISION Y LIQUIDACION DE OBRAS - CAJAMARCA	AREA DE SUPERVISIÓN DE PROYECTOS	CAJAMARCA	CAJAMARCA		MULTIDISTRITAL	INFORME	6	5,000,000
		SUPERVISION Y LIQUIDACION DE OBRAS - AMAZONAS	AREA DE SUPERVISIÓN DE PROYECTOS	AMAZONAS	CHACHAPOYAS		MULTIDISTRITAL	INFORME	6	10,120,124
		SUPERVISION Y LIQUIDACION DE OBRAS - TACNA	AREA DE SUPERVISIÓN DE PROYECTOS	TACNA	TACNA		MULTIDISTRITAL	INFORME	6	3,769,166
		SUPERVISION Y LIQUIDACION DE OBRAS - PUNO	AREA DE SUPERVISIÓN DE PROYECTOS	PUNO	PUNO		MULTIDISTRITAL	INFORME	6	16,187,503
		SUPERVISION Y LIQUIDACION DE OBRAS - MOQUEGUA	AREA DE SUPERVISIÓN DE PROYECTOS	MOQUEGUA	MARISCAL NIETO		MULTIDISTRITAL	INFORME	6	3,353,812
6000032	ESTUDIOS DE PRE - INVERSION									111,504,707
		ESTUDIOS DE PRE	AREA DE SUPERVISIÓN DE PROYECTOS	LIMA	LIMA		LIMA	INFORME	2	111,504,707
5000302	INSTALACION Y OPERACION DE SERVICIOS DE TELEFONIA FIJA DE USO PUBLICO									875,394
		INSTALACION Y OPERACION DE SERVICIOS DE TELEFONIA FIJA DE USO PUBLICO	AREA DE SUPERVISIÓN DE PROYECTOS	LORETO	LORETO		MULTIDISTRITAL	LOCALIDAD	26	875,394
5000299	INSTALACION Y OPERACION DE SERVICIOS DE TELECOMUNICACIONES DE INTERNET									4,988,400
		INSTALACION Y OPERACION DE SERVICIOS DE TELECOMUNICACIONES DE INTERNET	AREA DE SUPERVISIÓN DE PROYECTOS	LORETO	MAYNAS		MULTIDISTRITAL	LOCALIDAD	79	4,988,400
4000131	INSTALACION DE INFRAESTRUCTURA DE COMUNICACIONES									58,766,157
		INSTALACION DE INFRAESTRUCTURA DE COMUNICACIONES - MOVIL SUR	AREA DE SUPERVISIÓN DE PROYECTOS	LIMA	LIMA		LIMA	INFORME	1	29,381,591
		INSTALACION DE INFRAESTRUCTURA DE COMUNICACIONES - MÓVIL NORTE	AREA DE SUPERVISIÓN DE PROYECTOS	LIMA	LIMA		LIMA	INFORME	1	27,964,566

COPIA FIEL DEL ORIGINAL
 Ministerio de Transportes y Comunicaciones
 Oficina General de Planeamiento y Presupuesto

MERCEDES ALPACCA CORDERO
 FEDATARIO TITULAR

R.M. N° 749-2013-MTC/01

Fed. N° 736



POI 2019 CONSISTENTE CON EL PIA 2019

SECTOR: 36. TRANSPORTES Y COMUNICACIONES
 PLIEGO: 036. MINISTERIO DE TRANSPORTES Y COMUNICACIONES
 EFICULTORA: 011-1260; FONDO DE INVERSIÓN EN TELECOMUNICACIONES - FITEL

OEI	AEI	ACTIVIDAD PRESUPUESTAL	ACTIVIDAD OPERATIVA	CENTRO DE COSTO	DEPART.	PROVINCIA	DISTRITO	UNIDAD DE MEDIDA	META FISICA ANUAL	PROGRAMACIÓN FINANCIERA
			INSTALACION DE INFRAESTRUCTURA DE COMUNICACIONES- CCAD	AREA DE SUPERVISIÓN DE PROYECTOS	HUANCAVELICA	HUANCAVELICA	HUANCAVELICA	INFORME	1	1,420,000
	AEI.04.03	PROPICIAR LA MEJORA EN LA CALIDAD DE LA PRESTACIÓN DE LOS SERVICIOS DE TELECOMUNICACIONES.								448,802
		5005031 RED NACIONAL DE CONECTIVIDAD DEL ESTADO-REDNACE								448,802
		GESTION DE DEMANDAS DE CONECTIVIDAD DE BANDA ANCHA								448,802
OEI.05		CONTAR CON ESTRUCTURAS ORGANIZATIVAS Y NORMATIVIDAD MODERNAS, PROCESOS INTERNOS OPTIMIZADOS Y RECURSOS HUMANOS CALIFICADOS QUE, MEDIANTE EL USO DE TECNOLOGÍAS DE INFORMACIÓN Y ADMINISTRACIÓN POR RESULTADOS, MEJOREN LOS NIVELES DE GESTIÓN DE LOS ORGANISMOS I		CONECTIVIDAD PÚBLICA	LIMA	LIMA	LIMA	REGISTRO	1,210	14,249,084
	AEI.06.01	IMPLEMENTAR ESTRUCTURAS ORGANIZATIVAS Y NORMATIVIDAD MODERNAS QUE COADYUVEN A UNA GESTIÓN EFICIENTE DE LOS ORGANISMOS DEL SECTOR								14,249,084
		5000276 GESTION DEL PROGRAMA								14,249,084
		GESTION DEL PROGRAMA		AREA DE FORMULACIÓN DE PROYECTOS	LIMA	LIMA	LIMA	ESTUDIO	2	6,275,999
		PROGRAMACIÓN, GESTIÓN Y CONTROL DE LOS SISTEMAS ADMINISTRATIVOS DE PLANEAMIENTO ESTRATÉGICO, PRESUPUESTO PÚBLICO, TESORERÍA, CONTABILIDAD, ABASTECIMIENTO, RECURSOS HUMANOS Y MODERNIZACIÓN DE LA GESTIÓN PÚBLICA.								6,275,999
				COORDINACIÓN ADMINISTRATIVA	LIMA	LIMA	LIMA	REPORTE	12	7,973,085
TOTAL										958,946,062

FUENTE: APLICATIVOS SIAF Y CEPLAN V.01
 ELABORACIÓN: OFICINA DE PLANEAMIENTO - MTC



COPIA FIEL DEL ORIGINAL
 Ministerio de Transportes y Comunicaciones
 Oficina General de Planeamiento y Presupuesto

Mercedes Alpacca Cordero

MERCEDES ALPACCA CORDERO
 FEDATARIO TITULAR

R.M. N° 749-2013-MTC/01
 Reg. N°: 734 04-01-19

**Unidad Ejecutora 012:
AUTORIDAD AUTONOMA DEL
SISTEMA ELECTRICO DE
TRANSPORTE MASIVO DE LIMA Y
CALLAO**



COPIA FIEL DEL ORIGINAL
Ministerio de Transportes y Comunicaciones
Oficina General de Planeamiento y Presupuesto
Mercedes Alpaca Cordero

MERCÉDES ALPACCA CORDERO
FEDATARIO TITULAR
R.M. N° 749-2013-MTC/01
Reg. N°: *736* *04-01-19*

POI 2019 CONSISTENTE CON EL PIA 2019

SECTOR: 36. TRANSPORTES Y COMUNICACIONES
 PLEGO: 036. MINISTERIO DE TRANSPORTES Y COMUNICACIONES
 EJECUTORA: 012-1338: MTC- AUTORIDAD AUTONOMA DEL SIST. ELECTRICO TRANSP. MASIVO LIMA Y CALLAO- AATE

OEI	AEI	ACTIVIDAD PRESUPUESTAL	ACTIVIDAD OPERATIVA	CENTRO DE COSTO	DEPART.	PROVINCIA	DISTRITO	UNIDAD DE MEDIDA	META FISICA ANUAL	PROGRAMACIÓN FINANCIERA
OEI.02: DISPONER DE SERVICIOS DE TRANSPORTES SEGUROS, EFICIENTES Y DE CALIDAD, PROPICIANDO LA COMPETITIVIDAD, LA INCLUSIÓN SOCIAL, INCORPORANDO LA LOGÍSTICA DE TRANSPORTES Y PRESERVANDO EL MEDIO AMBIENTE.										1,108,672,998
AEI.02.08 DESARROLLAR SISTEMAS INTEGRADOS DE TRANSPORTE MASIVO DE PASAJEROS DE LIMA-CALLAO Y PRINCIPALES DE CIUDADES DEL PAÍS.										1,108,672,998
4000173 CONSTRUCCION DE INFRAESTRUCTURA FERROVIARIA										500,332,952
PAGO DEL IGV CORRESPONDIENTE A LAS OBRAS COMPLEMENTARIAS POR EL MEJORAMIENTO DE LA CAPACIDAD DE LOS SISTEMAS DE LA LÍNEA 1 DE LA RED BÁSICA DEL METRO DE LIMA Y CALLAO, PROVINCIA LIMA, DEPARTAMENTO DE LIMA				DIRECCIÓN DE INGENIERÍA	LIMA	LIMA	MULTIDISTRITAL	CUOTA	4	46,187,100
PAGO DEL IGV CORRESPONDIENTE AL PAGO POR MATERIAL RODANTE COMPLEMENTARIO PARA EL PROYECTO MEJORAMIENTO DE LA CAPACIDAD DE LA LÍNEA 1				DIRECCIÓN DE INGENIERÍA	LIMA	LIMA	MULTIDISTRITAL	CUOTA	35	28,512,900
PAGO POR OBRA CONSTRUCCIÓN DE LA LÍNEA 2 RAMAL AV FAUCETT GAMBETTA				DIRECCIÓN DE INGENIERÍA	LIMA	LIMA	MULTIDISTRITAL	CUOTA	1	287,872,493
EJECUCIÓN DE OBRA ADECUACIÓN DE LA LÍNEA 60 KV (L-720) SAN JUAN PACHACUTEC DE LOS VANOS COMPREDIDOS ENTRE LOS POSTES P3 Y P7 EN EL DISTRITO DE SAN JUAN DE MIRAFLORES				DIRECCIÓN DE INGENIERÍA	LIMA	LIMA	MULTIDISTRITAL	INFORME TECNICO	5	528,000
SUPERVISION OBRA ADECUACIÓN DE LA LÍNEA 60 KV (L 720) SAN JUAN PACHACUTEC DE LOS VANOS COMPREDIDOS ENTRE LOS POSTES P3 Y P7 EN EL DISTRITO DE SAN JUAN DE MIRAFLORES				DIRECCIÓN DE INGENIERÍA	LIMA	LIMA	MULTIDISTRITAL	CUOTA	4	20,000
EJECUCION DEL PAGO POR MATERIAL RODANTE CONSTRUCCIÓN DE LA LINEA 2 Y RAMAL AV FAUCETT AV GAMBETTA				DIRECCIÓN DE INGENIERÍA	LIMA	LIMA	MULTIDISTRITAL	CUOTA	3	137,212,459
5000276 GESTION DEL PROGRAMA										48,490,276
COMISION DE CAUTELA				ÓRGANO DE CONTROL INSTITUCIONAL	LIMA	LIMA	LIMA	INFORME	1	
GESTION ADMINISTRATIVA				OFICINA DE ADMINISTRACIÓN	LIMA	LIMA	LIMA	ACCION	15	1,617,232
GESTION DEL PROGRAMA				ÁREA DE CONTABILIDAD	LIMA	LIMA	LIMA	DOCUMENTO	179	622,501
ORGANIZACIÓN DE EVENTOS Y OTROS				OFICINA DE COMUNICACIONES E IMAGEN INS	LIMA	LIMA	EL AGUSTINO	EVENTOS	1	270,000
PARTICIPACIÓN EN REUNIONES INTERINSTITUCIONALES				DIRECCION EJECUTIVA	LIMA	LIMA	BREÑA	ACCION	240	423
PROGRAMACIÓN FINANCIERA				OFICINA DE PLANEAMIENTO, PRESUPUESTO Y LIMA	LIMA	LIMA	LIMA	DOCUMENTO	111	846,051
SEGUIMIENTO DE LAS MEDIDAS CORRECTIVAS DE SERVICIOS RELACIONADOS				ÓRGANO DE CONTROL INSTITUCIONAL	LIMA	LIMA	LIMA	REPORTE	2	
SERVICIO DE CONTROL SIMULTÁNEO				ÓRGANO DE CONTROL INSTITUCIONAL	LIMA	LIMA	LIMA	INFORME	12	
ATENCIÓN DEL SERVICIO DE CONTROL POSTERIOR				ÓRGANO DE CONTROL INSTITUCIONAL	LIMA	LIMA	LIMA	INFORME	2	1,134,738
GESTIÓN ADMINISTRATIVA DEL OCI				ÓRGANO DE CONTROL INSTITUCIONAL	LIMA	LIMA	LIMA	REPORTE	12	49,662
PARTICIPACIÓN COMO MIEMBRO DE LA ASOCIACIÓN LATINOAMERICANA DE METRO Y SUBTERRÁNEOS				DIRECCIÓN DE DESARROLLO	LIMA	LIMA	BREÑA	TRANSFERENCIA	1	20,000
GESTIÓN DE SERVICIOS GENERALES				ÁREA DE ABASTECIMIENTO	LIMA	LIMA	LIMA	DOCUMENTO	8,316	7,389,936
GESTIÓN DE ARCHIVO				ÁREA DE ABASTECIMIENTO	LIMA	LIMA	LIMA	ACCION	4,564	1,466,901
GESTIÓN DE TRÁMITE DOCUMENTARIO				ÁREA DE ABASTECIMIENTO	LIMA	LIMA	LIMA	TRAMITE	17,520	42,759
GESTIÓN DE CONTRATACIONES				ÁREA DE ABASTECIMIENTO	LIMA	LIMA	LIMA	DOCUMENTO	3,170	952,947
GESTIÓN DE ALMACÉN				ÁREA DE ABASTECIMIENTO	LIMA	LIMA	LIMA	DOCUMENTO	670	120,054
TRANSFERENCIA A OTRAS ENTIDADES				OFICINA DE PLANEAMIENTO, PRESUPUESTO Y LIMA	LIMA	LIMA	MIRAFLORES	ACCION	1	11,084,336
CONDUCCIÓN Y MONITOREO DEL PROCESO DE MODERNIZACIÓN				DIRECCION EJECUTIVA	LIMA	LIMA	BREÑA	SUPERVISION	12	1,493
GESTION INSTITUCIONAL				DIRECCION EJECUTIVA	LIMA	LIMA	BREÑA	DOCUMENTO	60	762,180
IMPLEMENTACIÓN Y SEGUIMIENTO DE RECOMENDACIONES DE LOS INFORMES DE AUDITORÍA Y SU PUBLICACIÓN EN EL PORTAL DE TRANSPARENCIA ESTÁNDAR DE LA ENTIDAD				ÓRGANO DE CONTROL INSTITUCIONAL	LIMA	LIMA	LIMA	REPORTE	6	85,962
SEGUIMIENTO DE LAS ACCIONES PARA EL TRATAMIENTO DE LOS RIESGOS RESULTANTES DEL CONTROL SIMULTÁNEO				ÓRGANO DE CONTROL INSTITUCIONAL	LIMA	LIMA	LIMA	INFORME	2	
VERIFICACIÓN DEL CUMPLIMIENTO DE LA LEY DE TRANSPARENCIA Y ACCESO A LA INFORMACIÓN PÚBLICA				ÓRGANO DE CONTROL INSTITUCIONAL	LIMA	LIMA	LIMA	INFORME	4	
SEGUIMIENTO A LA IMPLEMENTACIÓN DEL SISTEMA DE CONTROL INTERNO				ÓRGANO DE CONTROL INSTITUCIONAL	LIMA	LIMA	LIMA	INFORME	1	
VERIFICACIÓN MENSUAL DE REGISTRO DE INFOBRAS				ÓRGANO DE CONTROL INSTITUCIONAL	LIMA	LIMA	LIMA	INFORME	12	
EVALUACIÓN DE DENUNCIAS				ÓRGANO DE CONTROL INSTITUCIONAL	LIMA	LIMA	LIMA	INFORME	2	
ATENCIÓN DE ENCARGOS DEL CONGRESO				ÓRGANO DE CONTROL INSTITUCIONAL	LIMA	LIMA	LIMA	REPORTE	2	
VERIFICACIÓN DE LOS CARGOS OBLIGADOS A LA PRESTACIÓN DE DECLARACIONES JURADAS DE INGRESOS DE BIENES Y RENTAS				ÓRGANO DE CONTROL INSTITUCIONAL	LIMA	LIMA	LIMA	REPORTE	1	
ELABORACIÓN DE CARPETAS DE SERVICIOS				ÓRGANO DE CONTROL INSTITUCIONAL	LIMA	LIMA	LIMA	EXPEDIENTE	2	
ASESORAMIENTO JURÍDICO A LA DIRECCION EJECUTIVA AREAS TECNICAS Y AREAS ADMINISTRATIVAS DE LA AATE				OFICINA DE ASESORÍA LEGAL	LIMA	LIMA	LIMA	REPORTE	12	1,077,785
PLANEAMIENTO ESTRATÉGICO				OFICINA DE PLANEAMIENTO, PRESUPUESTO Y LIMA	LIMA	LIMA	LIMA	DOCUMENTO	47	758,968
GESTIÓN DE LA MODERNIZACIÓN INSTITUCIONAL				OFICINA DE PLANEAMIENTO, PRESUPUESTO Y LIMA	LIMA	LIMA	LIMA	DOCUMENTO	68	922,691
MONITOREO DE LA EJECUCION DE ESTUDIOS Y PROYECTOS				OFICINA DE MONITOREO DE PROYECTOS Y GE LIMA	LIMA	LIMA	LIMA	DOCUMENTO EMITIDO	156	562,348
GESTIÓN Y MONITOREO DEL CUMPLIMIENTO DE COMPROMISOS ASUMIDOS POR LA AATE				OFICINA DE MONITOREO DE PROYECTOS Y GE LIMA	LIMA	LIMA	LIMA	DOCUMENTO EMITIDO	14	97,962
SEGUIMIENTO Y MONITOREO VINCULADO AL PROCESO DE IMPLEMENTACION DE RECOMENDACIONES Y MITIGACIÓN DE RIESGOS				OFICINA DE MONITOREO DE PROYECTOS Y GE LIMA	LIMA	LIMA	LIMA	DOCUMENTO EMITIDO	14	97,962
GESTIÓN DE BIENES PATRIMONIALES				ÁREA DE ABASTECIMIENTO	LIMA	LIMA	LIMA	DOCUMENTO	42	504,500
GESTION DE TESORERIA PARA LA AATE				ÁREA DE TESORERÍA	LIMA	LIMA	LIMA	DOCUMENTO	111	505,055
EJECUCIÓN DE LOS PROCESOS DEL SISTEMA ADMINISTRATIVO DE GESTIÓN DE RECURSOS HUMANOS				ÁREA DE RECURSOS HUMANOS	LIMA	LIMA	LIMA	DOCUMENTO	1,272	1,788,789
EJECUCION DEL PROCESO DE GESTIÓN DE DESARROLLO Y CAPACITACIÓN				ÁREA DE RECURSOS HUMANOS	LIMA	LIMA	EL AGUSTINO	ACCION	10	540,000
IMPLEMENTACIÓN DEL TRÁNSITO A LA LEY N°30057 LEY DEL SERVICIO CIVIL				ÁREA DE RECURSOS HUMANOS	LIMA	LIMA	EL AGUSTINO	DOCUMENTO	4	32,000
GESTION DE LAS TECNOLOGIAS DE LA INFORMACION COMUNICACIONES Y SEGURIDAD DE LA INFORMACION PARA LA AATE				ÁREA DE TECNOLOGÍAS DE LA INFORMACIÓN	LIMA	LIMA	LIMA	ACCION	96	2,554,556

COPIA FIEL DEL ORIGINAL
 Ministerio de Transportes y Comunicaciones
 Oficina General de Planeamiento y Presupuesto
 MERCEDES ALPACCA CORDERO
 FEDATARIO TITULAR
 R.M. N° 749-2013-MTC/01
 01-19



POI 2019 CONSISTENTE CON EL PIA 2019

SECTOR: 36. TRANSPORTES Y COMUNICACIONES
 PLEGO: 036. MINISTERIO DE TRANSPORTES Y COMUNICACIONES
 EJECUTOR: 012-1338-MTC- AUTORIDAD AUTONOMA DEL SIST. ELÉCTRICO TRANSP. MASIVO LIMA Y CALLAO- AATE

COPIA FIEL DEL ORIGINAL
 Ministerio de Transportes y Comunicaciones
 Oficina General de Planeamiento y Presupuesto
 MERCEDES ALPACA CORDERO
 FEDATARIO TITULAR
 R.M. N° 749-2013-MTC/01
 Reg. N° 735
 01-01-19

OEI	AEI	ACTIVIDAD PRESUPUESTAL	ACTIVIDAD OPERATIVA	CENTRO DE COSTO	DEPART.	PROVINCIA	DISTRITO	UNIDAD DE MEDIDA	META FISICA ANUAL	PROGRAMACIÓN FINANCIERA
			ADMINISTRACION DE LA FORMULACION DE ESTUDIOS TECNICOS Y DE PREINVERSION ORIENTADOS A LA PLANIFICACION DE TRANSPORTE, SISTEMAS INTEGRADOS Y CONSOLIDACION DE LA RED BASICA DEL METRO DE LIMA	DIRECCIÓN DE DESARROLLO	LIMA	LIMA	BRENA	ACCION	24	2,276,172
			GESTIÓN DE LA DIRECCIÓN DE INGENIERÍA PARA LA IMPLEMENTACIÓN DE LA RED BÁSICA DEL METRO DE LIMA Y CALLAO	DIRECCIÓN DE INGENIERÍA	LIMA	LIMA	BRENA	DOCUMENTO	397	3,761,628
			DESARROLLO DE CAPACIDADES Y COMPETENCIAS EN MATERIAS RELACIONADAS AL PROCESO CONSTRUCTIVO DE LA RED BÁSICA DEL METRO DE LIMA Y CALLAO	DIRECCIÓN DE INGENIERÍA	LIMA	LIMA	BRENA	INFORME	3	42,596
			GESTIÓN PARA LA ADQUISICIÓN DE PREDIOS Y LIBERACIÓN DE INTERFERENCIAS	DIRECCIÓN DE ADQUISICIÓN DE PREDIOS Y LII	LIMA	LIMA	BRENA	INFORME	24	1,948,936
			EVALUACION Y OPINION TECNICA RESPECTO A LA EXPLOTACION DEL SISTEMA DE RECAUDO DE LA RED BASICA DEL METRO DE LIMA	DIRECCIÓN DE OPERACIONES Y SERVICIOS	LIMA	LIMA	ATE	INFORME	44	203,110
			EVALUACION OPINION TECNICA Y VERIFICACION DE LAS ACTIVIDADES DE CONSERVACION REALIZADAS EN LA RED BASICA DEL METRO DE LIMA	DIRECCIÓN DE OPERACIONES Y SERVICIOS	LIMA	LIMA	ATE	INFORME	18	568,810
			EVALUACION OPINION TECNICA Y VERIFICACION DE LA PRESTACION DEL SERVICIO DE LA RED BASICA DEL METRO DE LIMA	DIRECCIÓN DE OPERACIONES Y SERVICIOS	LIMA	LIMA	ATE	INFORME	16	922,633
			ESTIMACION DEL PAGO DEL 1% ADICIONAL POR SUPERVISION DE SERVICIOS A FAVOR DE OSITRAN LINEA 1	DIRECCIÓN DE OPERACIONES Y SERVICIOS	LIMA	LIMA	ATE	CUOTA	1	272,027
			EVALUACION OPINION TECNICA Y VERIFICACION DE LOS PLANES DE EXPLOTACION DEL SERVICIO DE LA RED BASICA DEL METRO DE LIMA	DIRECCIÓN DE OPERACIONES Y SERVICIOS	LIMA	LIMA	ATE	INFORME	5	395,124
			DESARROLLO DE CAPACIDADES Y COMPETENCIAS EN OPERACION	DIRECCIÓN DE OPERACIONES Y SERVICIOS	LIMA	LIMA	EL AGUSTINO	INFORME	2	200,000
			GESTIÓN SOCIAL PARA LA IMPLEMENTACIÓN DE LA RED BÁSICA DEL METRO DE LIMA Y CALLAO.	DIRECCIÓN DE ASUNTOS SOCIALES Y AMBIEN	LIMA	LIMA	BRENA	DOCUMENTO	12	501,816
			GESTIÓN DE LOS INSTRUMENTOS AMBIENTALES DE LA RED BÁSICA DEL METRO-SETMLC	DIRECCIÓN DE ASUNTOS SOCIALES Y AMBIEN	LIMA	LIMA	BRENA	DOCUMENTO	25	930,622
			GESTIÓN DE LA COMUNICACIÓN E IMAGEN INSTITUCIONAL	OFICINA DE COMUNICACIONES E IMAGEN INS	LIMA	LIMA	LIMA	ACCION	140	557,011
		5005735	OPERACION Y MANTENIMIENTO DE LAS ACTIVIDADES FERROVIARIAS URBANAS CONCESIONADA							58,102,741
			EJECUCION DE KILOMETROS GARANTIZADOS PARA EL PAGO DEL PKT DE OPERACION Y MANTENIMIENTO DE LA LINEA 1 PKT 2	DIRECCIÓN DE OPERACIONES Y SERVICIOS	LIMA	LIMA	LIMA	KILOMETRO	650,863	26,502,925
			EJECUCION DE KILOMETROS ADICIONALES PARA EL PAGO DEL PKT DE OPERACION Y MANTENIMIENTO DE LA LINEA 1 PKTA	DIRECCIÓN DE OPERACIONES Y SERVICIOS	LIMA	LIMA	LIMA	KILOMETRO	58,968	2,066,197
			SEGUIMIENTO AL INDICE DE DISPONIBILIDAD PROMEDIO DEL SERVICIO	DIRECCIÓN DE OPERACIONES Y SERVICIOS	LIMA	LIMA	LIMA	REPORTE	12	
			SEGUIMIENTO AL INDICE DE REGULARIDAD PROMEDIO DEL SERVICIO	DIRECCIÓN DE OPERACIONES Y SERVICIOS	LIMA	LIMA	LIMA	REPORTE	12	
			SEGUIMIENTO AL INDICE DE SATISFACCION DE LOS USUARIOS RESPECTO AL SERVICIO	DIRECCIÓN DE OPERACIONES Y SERVICIOS	LIMA	LIMA	LIMA	INFORME	2	
			PAGO DEL PKT DE OPERACION Y MANTENIMIENTO DE LA LINEA 1 PKT 3	DIRECCIÓN DE OPERACIONES Y SERVICIOS	LIMA	LIMA	JESUS MARIA	KILOMETRO	552,081	29,533,619
		5006125	ESTUDIOS COMPLEMENTARIOS PARA EL DESARROLLO DE LA INFRAESTRUCTURA DE TRANSPORTE MASIVO URBANO EXISTENTE							3,154,388
			ELABORACIÓN Y DESARROLLO DE ESTUDIOS COMPLEMENTARIOS PARA LA OPERACIÓN Y/O DESARROLLO DE LA RED FERROVIARIA URBANA EXISTENTE	DIRECCIÓN DE DESARROLLO	LIMA	LIMA	MULTIDISTRITAL	ESTUDIO	3	3,154,388
		6000002	SUPERVISION Y LIQUIDACION DE OBRAS							7,890,000
			PAGO POR SUPERVISIÓN POR EL MEJORAMIENTO DE LA CAPACIDAD DE LOS SISTEMAS DE LA LÍNEA 1 DE LA RED BÁSICA DEL METRO DE LIMA Y CALLAO, PROVINCIA LIMA, DEPARTAMENTO DE LIMA	DIRECCIÓN DE INGENIERÍA	LIMA	LIMA	MULTIDISTRITAL	CUOTA	4	7,890,000
		6000011	EXPROPIACIONES Y/O COMPENSACIONES							1,627,084
			COMPROMISOS ASUMIDOS EN EL CONVENIO CON EL IPD	DIRECCIÓN DE INGENIERÍA	LIMA	LIMA	MULTIDISTRITAL	INFORME TECNICO	11	
			CUSTODIA Y ATENCIÓN DE CONTINGENCIAS PARA LOS PREDIOS DE LA LÍNEA 1	ÁREA DE ABASTECIMIENTO	LIMA	LIMA	MULTIDISTRITAL	DOCUMENTO	24	627,084
			GESTION DEL SANEAMIENTO DE PREDIOS ADQUIRIDOS PARA LA IMPLEMENTACION DEL TRAMO II DE LA LINEA 1	DIRECCIÓN DE ADQUISICIÓN DE PREDIOS Y LII	LIMA	LIMA	MULTIDISTRITAL	INFORME TECNICO	12	1,000,000
		6000016	GESTION Y ADMINISTRACION							16,319,305
			CUSTODIA Y ATENCIÓN DE CONTINGENCIAS PARA LOS PREDIOS DE LA LÍNEA 2	ÁREA DE ABASTECIMIENTO	LIMA	LIMA	MULTIDISTRITAL	DOCUMENTO	24	2,870,800
			ATENCIÓN DE CONSULTAS LEGALES RELACIONADAS AL PROYECTO LINEA 2	OFICINA DE ASESORÍA LEGAL	LIMA	LIMA	MULTIDISTRITAL	INFORME	12	155,445
			GESTION PARA LA MEJORA DE LOS PROYECTOS DE INFRAESTRUCTURA FERROVIARIA	OFICINA DE MONITOREO DE PROYECTOS Y GE	LIMA	LIMA	LIMA	INFORME	14	787,200
			AUDITORIA FINANCIERA LINEA 2	OFICINA DE ADMINISTRACIÓN	LIMA	LIMA	MULTIDISTRITAL	ACCIONES DE AUDITORIA	6	355,860
			DESARROLLO DE ACTIVIDADES PARA LA GESTION DE PROYECTOS	DIRECCIÓN DE INGENIERÍA	LIMA	LIMA	MULTIDISTRITAL	INFORME TECNICO	86	1,314,000
			FORTALECIMIENTO DE PROCEDIMIENTOS TECNICOS EN SISTEMAS FERROVIARIOS Y GESTION DE RIESGOS	DIRECCIÓN DE INGENIERÍA	LIMA	LIMA	MULTIDISTRITAL	INFORME	6	319,000
			GESTION TECNICA DEL SISTEMA FERROVIARIO PROYECTO LINEA 2 Y RAMAL	DIRECCIÓN DE INGENIERÍA	LIMA	LIMA	MULTIDISTRITAL	DOCUMENTO	24	227,000
			GESTION TECNICA OPERATIVA FINANCIERA DE INGENIERIA	DIRECCIÓN DE INGENIERÍA	LIMA	LIMA	MULTIDISTRITAL	INFORME TECNICO	11	40,000
			GESTION TECNICA PARA EL MEJORAMIENTO DE LA CAPACIDAD DE LOS SISTEMAS DE LA LINEA 1	DIRECCIÓN DE INGENIERÍA	LIMA	LIMA	MULTIDISTRITAL	ACCION	8	200,000
			PAGO POR DEVOLUCIÓN DEL APORTE POR REGULACIÓN POR EL MEJORAMIENTO DE LA CAPACIDAD DE LOS SISTEMAS DE LA LÍNEA 1 DE LA RED BÁSICA DEL METRO DE LIMA Y CALLAO, PROVINCIA DE LIMA, DEPARTAMENTO DE LIMA	DIRECCIÓN DE INGENIERÍA	LIMA	LIMA	MULTIDISTRITAL	CUOTA	42	4,150,000
			GESTIÓN DE PROYECTOS PARA LIBERACIÓN DE INTERFERENCIAS DEL PROYECTO LÍNEA 2 Y RAMAL AV. FAUCETT - AV. GAMBETTA.	DIRECCIÓN DE ADQUISICIÓN DE PREDIOS Y LII	LIMA	LIMA	MULTIDISTRITAL	INFORME TECNICO	120	1,100,880
			GESTIÓN DE PROYECTOS PARA LA ADQUISICIÓN DE PREDIOS DEL PROYECTO LÍNEA 2 Y RAMAL AV. FAUCETT - AV. GAMBETTA	DIRECCIÓN DE ADQUISICIÓN DE PREDIOS Y LII	LIMA	LIMA	MULTIDISTRITAL	INFORME TECNICO	183	2,179,440
			GESTIÓN DEL SANEAMIENTO DE PREDIOS ADQUIRIDOS PARA IMPLEMENTACIÓN DEL PACRI DE LA LINEA 2 Y RAMAL AV. FAUCETT AV. NESTOR GAMBETTA	DIRECCIÓN DE ADQUISICIÓN DE PREDIOS Y LII	LIMA	LIMA	MULTIDISTRITAL	INFORME	12	419,680



POI 2019 CONSISTENTE CON EL PIA 2019

SECTOR: 36. TRANSPORTES Y COMUNICACIONES
 PLIEGO: 036. MINISTERIO DE TRANSPORTES Y COMUNICACIONES
 EJECUTORA: 012-1338: MTC- AUTORIDAD AUTONOMA DEL SIST. ELECTRICO TRANSP. MASIVO LIMA Y CALLAO- AATE

OEI	AEI	ACTIVIDAD PRESUPUESTAL	ACTIVIDAD OPERATIVA	CENTRO DE COSTO	DEPART.	PROVINCIA	DISTRITO	UNIDAD DE MEDIDA	META FISICA ANUAL	PROGRAMACIÓN FINANCIERA
			IDENTIFICACIÓN DE POSIBLES IMPACTOS SOCIALES POR LA EJECUCIÓN DE LAS INVERSIONES OBLIGACIONES DEL PROYECTO LINEA 2 Y RAMAL AV. FAUCETT - AV. GAMBETTA	DIRECCIÓN DE ASUNTOS SOCIALES Y AMBIEN'	LIMA	LIMA	MULTIDISTRITAL	DOCUMENTO	24	418,200
			GESTIÓN DE PROYECTOS PARA ASUNTOS SOCIALES DEL PROYECTO LÍNEA 2 Y RAMAL AV. FAUCETT - AV. GAMBETTA	DIRECCIÓN DE ASUNTOS SOCIALES Y AMBIEN'	LIMA	LIMA	MULTIDISTRITAL	INFORME	72	394,440
			ELABORACIÓN DEL PLAN DE RELACIONES COMUNITARIAS PARA EL PROYECTO LINEA 2 DEL METRO DE LIMA Y CALLAO	DIRECCIÓN DE ASUNTOS SOCIALES Y AMBIEN'	LIMA	LIMA	MULTIDISTRITAL	DOCUMENTO	9	119,058
			SEGUIMIENTO A LOS COMPROMISOS AMBIENTALES ESTABLECIDOS EN LA NORMATIVA AMBIENTAL VIGENTE Y SALVAGUARDAS AMBIENTALES DE LOS OFI EN LAS OBRAS DE REMOCIÓN Y REUBICACIÓN DE INTERFERENCIAS LINEA 2	DIRECCIÓN DE ASUNTOS SOCIALES Y AMBIEN'	LIMA	LIMA	MULTIDISTRITAL	DOCUMENTO	6	125,780
			GESTIÓN DE LOS COMPROMISOS AMBIENTALES DE LOS CONTRATOS DE PRÉSTAMO CON LOS MULTILATERALES DEL PROYECTO LÍNEA 2 Y RAMAL LÍNEA 4	DIRECCIÓN DE ASUNTOS SOCIALES Y AMBIEN'	LIMA	LIMA	MULTIDISTRITAL	CUOTA	13	396,290
			GESTIÓN DE PROYECTOS PARA LA GESTIÓN AMBIENTAL DEL PROYECTO LÍNEA 2 Y RAMAL AV. FAUCETT - AV. GAMBETTA	DIRECCIÓN DE ASUNTOS SOCIALES Y AMBIEN'	LIMA	LIMA	MULTIDISTRITAL	DOCUMENTO	36	438,232
			SEGUIMIENTO A LOS COMPROMISOS AMBIENTALES ESTABLECIDOS EN LOS INSTRUMENTOS DE GESTION AMBIENTAL A LAS OBRAS EL PROYECTO MEJORAMIENTO DE LA CAPACIDAD DE LA LINEA 1	DIRECCIÓN DE ASUNTOS SOCIALES Y AMBIEN'	LIMA	LIMA	MULTIDISTRITAL	CUOTA	6	300,000
			ORGANIZACIÓN DE EVENTOS PARA EL PROYECTO LINEA 2	OFICINA DE COMUNICACIONES E IMAGEN INS LIMA	LIMA	LIMA	MULTIDISTRITAL	EVENTOS	2	8,000
6000020		PAGO ANUAL POR OBRAS - PAO	EJECUCION DEL PAGO POR INVERSIONES COMPLEMENTARIAS PAO COMPLEMENTARIO ADENDA 4	DIRECCIÓN DE OPERACIONES Y SERVICIOS	LIMA	LIMA	MULTIDISTRITAL	CUOTA	4	87,780,314
6000021		PAGO POR KILOMETRO TREN RECORRIDO - PKT	EJECUCION DEL PAGO DEL PKT DE INVERSION DE LA LINEA 1 PKT2	DIRECCIÓN DE OPERACIONES Y SERVICIOS	LIMA	LIMA	MULTIDISTRITAL	CUOTA	4	162,489,369
6000034		FORTALECIMIENTO INSTITUCIONAL	AUDITORIA FINANCIERA TRAMO II	OFICINA DE ADMINISTRACIÓN	LIMA	LIMA	MULTIDISTRITAL	ACCIONES DE AUDITORIA	2	79,500
			ESTUDIO COMPLEMENTARIO PARA LA ACTUALIZACIÓN Y OPTIMIZACIÓN DE LA RED DEL METRO DE LIMA Y CALLAO - PLAN MAESTRO DEL SISTEMA DE TRANSPORTE MASIVO DE LIMA Y CALLAO AL 2050	DIRECCIÓN DE DESARROLLO	LIMA	LIMA	MULTIDISTRITAL	INFORME TECNICO	1	3,159,237
			AUDITORIA FINANCIERA TRAMO I	OFICINA DE ADMINISTRACIÓN	LIMA	LIMA	MULTIDISTRITAL	ACCIONES DE AUDITORIA	2	79,500
			IMPLEMENTACION DE INFRAESTRUCTURA DE SERVIDORES Y COMUNICACIONES	ÁREA DE TECNOLOGÍAS DE LA INFORMACIÓN	LIMA	LIMA	MULTIDISTRITAL	INFORME TECNICO	4	268,628
			IMPLEMENTACION DE LA PLATAFORMA DE AUTOMATIZACION DE PROCESOS QUE PERMITA LA AUTOMIZACION DEL PROCESO DE GESTION DOCUMENTAL USANDO FIRMAS FIRMAS DIGITALES PROYECTO CERO PAPEL	ÁREA DE TECNOLOGÍAS DE LA INFORMACIÓN	LIMA	LIMA	MULTIDISTRITAL	INFORME TECNICO	3	8,304,000
			SUSCRIPCION DE SOFTWARE TECNICO - AUTODESK CAPACITACION	ÁREA DE TECNOLOGÍAS DE LA INFORMACIÓN	LIMA	LIMA	MULTIDISTRITAL	INFORME TECNICO	1	31,717
			ADQUISICION DE SOFTWARE TECNICO PARA LA AATE - ESPECIALIZADO Y BASE	ÁREA DE TECNOLOGÍAS DE LA INFORMACIÓN	LIMA	LIMA	MULTIDISTRITAL	INFORME TECNICO	2	179,783
			ELABORACIÓN DE PROPUESTA DE ESTRUCTURACIÓN Y EJECUCIÓN DE LOS PROYECTOS DE LA RED DEL METRO DE LIMA Y CALLAO	DIRECCIÓN DE DESARROLLO	LIMA	LIMA	MULTIDISTRITAL	ESTUDIO	1	7,993,285
			IMPLEMENTACION Y GESTION DEL SISTEMA INTEGRADO DE RECAUDO DE LA RED BASICA DEL METRO DE LIMA	DIRECCIÓN DE OPERACIONES Y SERVICIOS	LIMA	LIMA	MULTIDISTRITAL	INFORME	4	4,920,944
6000043		LIBERACION Y SANEAMIENTO DE AREAS	ATENCIÓN DE ACCIONES COMPLEMENTARIAS Y CONTINGENCIAS DEL PROYECTO CONSTRUCCIÓN DE LA LÍNEA 2 RAMAL AV. FAUCETT - GAMBETTA DE LA RED BÁSICA DEL METRO DE LIMA Y CALLAO.	DIRECCIÓN DE ADQUISICIÓN DE PREDIOS Y LII	LIMA	LIMA	MULTIDISTRITAL	CUOTA	3	318,684
			LIBERACIÓN DE INTERFERENCIAS, QUE SE ENCUENTRAN EN EL ÁREA DE CONCESIÓN DEL PROYECTO LÍNEA 2 Y RAMAL AV. FAUCETT -AV. GAMBETTA DE LA RED BÁSICA DEL METRO DE LIMA Y CALLAO.	DIRECCIÓN DE ADQUISICIÓN DE PREDIOS Y LII	LIMA	LIMA	MULTIDISTRITAL	INTERVENCION	77	49,683,042
			ADQUISICIÓN DE PREDIOS	DIRECCIÓN DE ADQUISICIÓN DE PREDIOS Y LII	LIMA	LIMA	MULTIDISTRITAL	UNIDAD	24	29,855,129
			IMPLEMENTACIÓN Y MONITOREO SOCIAL DEL PACRI	DIRECCIÓN DE ASUNTOS SOCIALES Y AMBIEN'	LIMA	LIMA	MULTIDISTRITAL	INFORME	76	3,975,257
6000048		RETRIBUCION POR INVERSION	EJECUCION DEL PAGO DE LA RETRIBUCION POR INVERSION RPI CONSTRUCCION DE LA LINEA 2 Y RAMAL AV FAUCETT AV. GAMBETTA	DIRECCIÓN DE INGENIERÍA	LIMA	LIMA	MULTIDISTRITAL	CUOTA	2	113,637,863
TOTAL										1,108,672,898

FUENTE: APLICATIVOS SIAF Y CEPLAN V.01
 ELABORACIÓN: OFICINA DE PLANEAMIENTO - MTC



COPIA FIEL DEL ORIGINAL
 Ministerio de Transportes y Comunicaciones
 Oficina General de Planeamiento y Presupuesto
 MERCEDES ALPACCA CORDERO
 FEDATARIO TITULAR
 R.M. N° 749-2013-MTC/01
 Reg. N°: 736 04-01-19

Unidad Ejecutora 013:
**PROYECTO ESPECIAL PARA LA
PREPARACIÓN y DESARROLLO DE
LOS XVIII JUEGOS
PANAMERICANOS 2019**



Copia Fiel del Original
Ministerio de Transportes y Comunicaciones
Oficina General de Planeamiento y Presupuesto
Mercedes Alpaca Cordero

MERCEDES ALPACA CORDERO
FEDATARIO TITULAR
R.M. Nº 749-2013-MTC/01
Reg. Nº: *736* ----- *04-01-19*

POI 2019 CONSISTENTE CON EL PIA 2019

SECTOR: 36. TRANSPORTES Y COMUNICACIONES
 PLIEGO: 036. MINISTERIO DE TRANSPORTES Y COMUNICACIONES
 EJECUTORA: 013-1669: PROYECTO ESPECIAL PARA LA PREPARACION Y DESARROLLO DE LOS XVIII JUEGOS PANAMERICANOS 2019

OEI	AEI	ACTIVIDAD PRESUPUESTAL	ACTIVIDAD OPERATIVA	CENTRO DE COSTO	DEPART.	PROVINCIA	DISTRITO	UNIDAD DE MEDIDA	META FISICA ANUAL	PROGRAMACIÓN FINANCIERA
DEI.07 PREPARAR Y DESARROLLAR LOS XVIII JUEGOS PANAMERICANOS DEL 2019, EN CUMPLIMIENTO DEL DECRETO LEGISLATIVO N° 1335										1,885,569,651
AEI.07.01 INFRAESTRUCTURA Y SERVICIOS OPERANDO SATISFACTORIAMENTE										1,846,197,407
4000166 MEJORAMIENTO DE INFRAESTRUCTURA DEPORTIVA										436,702,114
		MEJORAMIENTO DE INFRAESTRUCTURA DEPORTIVA YAHUAR HUACA	GESTIÓN ADMINISTRATIVA	PROVINCIA CONST	PROV. CALLAO	BELLAVISTA	OBRA		12	55,874,550
		MEJORAMIENTO DE INFRAESTRUCTURA DEPORTIVA VMT	GESTIÓN ADMINISTRATIVA	LIMA	LIMA	VILLA MARIA DEL TRIUNFO	PORCENTAJE		1	-86,786,125
		RENOVACIÓN DE PISCINA - ESCUELA MILITAR DE CHORRILLOS - 2424366	GESTIÓN ADMINISTRATIVA	LIMA	LIMA	CHORRILLOS	PORCENTAJE		1	6,159,934
		RENOVACIÓN DE COLISEO - ESCUELA MILITAR DE CHORRILLOS - 2424385	GESTIÓN ADMINISTRATIVA	LIMA	LIMA	CHORRILLOS	PORCENTAJE		1	1,842,240
		MEJORAMIENTO DE INFRAESTRUCTURA DEPORTIVA EQUITACION - 2380138	GESTIÓN ADMINISTRATIVA	LIMA	LIMA	LA MOLINA	PORCENTAJE		1	29,225,951
		MEJORAMIENTO DE INFRAESTRUCTURA DEPORTIVA PUNTA ROCAS - 2342772	GESTIÓN ADMINISTRATIVA	LIMA	LIMA	PUNTA NEGRA	PORCENTAJE		1	29,917,121
		RENOVACIÓN DE CAMPO DE COMPETENCIA - COLISEO DIBOS - 2428415	GESTIÓN ADMINISTRATIVA	LIMA	LIMA	SAN BORJA	PORCENTAJE		1	3,217,440
		MEJORAMIENTO DE INFRAESTRUCTURA DEPORTIVA VIDENA - 2161813	GESTIÓN ADMINISTRATIVA	LIMA	LIMA	SAN LUIS	PORCENTAJE		1	134,638,555
		MEJORAMIENTO DE LA INFRAESTRUCTURA DEPORTIVA DE SERVICIOS DE CICLISMO - 2389692	GESTIÓN ADMINISTRATIVA	LIMA	LIMA	SAN MIGUEL	PORCENTAJE		1	53,328,804
		MEJORAMIENTO DE INFRAESTRUCTURA DEPORTIVA TIRO - 2380030	GESTIÓN ADMINISTRATIVA	LIMA	LIMA	SANTIAGO DE SURCO	PORCENTAJE		1	28,973,070
		RENOVACIÓN EN ESTADIO NACIONAL - 2429657	GESTIÓN ADMINISTRATIVA	LIMA	LIMA	LIMA	PORCENTAJE		1	6,738,324
4000204 CONSTRUCCION DE INSTALACIONES DE VIVIENDA										119,038,337
		INSTALACIÓN DE LA INFRAESTRUCTURA DE LA VILLA DE LOS ATLETAS - 2339382	GESTIÓN ADMINISTRATIVA	LIMA	LIMA	VILLA EL SALVADOR	PORCENTAJE		1	119,038,337
5000276 GESTION DEL PROGRAMA										954,634
		ASESORAMIENTO, MONITOREO Y CONTROL AL CUMPLIMIENTO DEL PLAN MAESTRO DEL PEJP- GESTIÓN DEL PROGRAMA	GESTIÓN ADMINISTRATIVA	LIMA	LIMA	SAN LUIS	ACCION		30	954,634
6000001 EXPEDIENTE TECNICO										4,611,862
		ELABORACIÓN DE EXPEDIENTE TÉCNICO PARA RENOVACIÓN DE PISCINA ESCUELA CHORRILLOS - 2424366	GESTIÓN ADMINISTRATIVA	LIMA	LIMA	CHORRILLOS	PORCENTAJE		1	343,746
		ELABORACIÓN DE EXPEDIENTE TÉCNICO PARA RENOVACIÓN DE COLISEO ESCUELA CHORRILLOS - 2424385	GESTIÓN ADMINISTRATIVA	LIMA	LIMA	CHORRILLOS	PORCENTAJE		1	82,243
		ELABORACIÓN DE EXPEDIENTE TÉCNICO PARA RENOVACIÓN DE INSTALACIÓN ESCUELA CHORRILLOS - 2424443	GESTIÓN ADMINISTRATIVA	LIMA	LIMA	CHORRILLOS	PORCENTAJE		1	32,913
		ELABORACIÓN DE EXPEDIENTE TÉCNICO PARA ADQUISICIÓN DE SISTEMA DE RIEGO ESCUELA CHORRILLOS - 2424448	GESTIÓN ADMINISTRATIVA	LIMA	LIMA	CHORRILLOS	PORCENTAJE		1	12,154
		ELABORACIÓN DE EXPEDIENTE TÉCNICO DE LA SEDE DEPORTIVA DE PUNTA ROCA - 2342772	GESTIÓN ADMINISTRATIVA	LIMA	LIMA	PUNTA NEGRA	PORCENTAJE		1	1,307,889
		ELABORACIÓN DE EXPEDIENTE TÉCNICO PARA INFRAESTRUCTURA CAMPO DE COMPETENCIA - 2428415	GESTIÓN ADMINISTRATIVA	LIMA	LIMA	SAN BORJA	PORCENTAJE		1	277,366
		ELABORACIÓN DE EXPEDIENTE TÉCNICO DE LA SEDE DEPORTIVA DE CICLISMO - 2389692	GESTIÓN ADMINISTRATIVA	LIMA	LIMA	SAN MIGUEL	PORCENTAJE		1	335,000
		ELABORACIÓN DE EXPEDIENTE TÉCNICO DE LA SEDE DEPORTIVA DE GIMNASIA - 2323257	GESTIÓN ADMINISTRATIVA	LIMA	LIMA	VILLA EL SALVADOR	PORCENTAJE		1	1,639,660
		ELABORACIÓN DE EXPEDIENTE TÉCNICO PARA REMODILACIÓN EN ESTADIO NACIONAL - 2429657	GESTIÓN ADMINISTRATIVA	LIMA	LIMA	LIMA	PORCENTAJE		1	580,891
6000002 SUPERVISION Y LIQUIDACION DE OBRAS										7,790,867
		SUPERVISION Y LIQUIDACION DE OBRAS VES	GESTIÓN ADMINISTRATIVA	LIMA	LIMA	VILLA EL SALVADOR	PORCENTAJE		1	306,572
		SUPERVISIÓN Y LIQUIDACIÓN DE OBRA DE ADQUISICIÓN DE SISTEMA DE RIEGO ESCUELA DE CHORRILLOS-2424448	GESTIÓN ADMINISTRATIVA	LIMA	LIMA	CHORRILLOS	PORCENTAJE		1	12,154
		SUPERVISIÓN Y LIQUIDACIÓN DE OBRA DE RENOVACIÓN DE PISCINA ESCUELA DE CHORRILLOS-2424366	GESTIÓN ADMINISTRATIVA	LIMA	LIMA	CHORRILLOS	PORCENTAJE		1	481,245
		SUPERVISIÓN Y LIQUIDACIÓN DE OBRA DE RENOVACIÓN DE COLISEO ESCUELA DE CHORRILLOS-2424385	GESTIÓN ADMINISTRATIVA	LIMA	LIMA	CHORRILLOS	PORCENTAJE		1	115,140
		SUPERVISIÓN Y LIQUIDACIÓN DE OBRA DE RENOVACIÓN DE INSTALACIÓN ECUESTRE ESCUELA DE CHORRILLOS-2424443	GESTIÓN ADMINISTRATIVA	LIMA	LIMA	CHORRILLOS	PORCENTAJE		1	32,913
		SUPERVISIÓN Y LIQUIDACIÓN DE OBRA DE ECUESTRE-2380138	GESTIÓN ADMINISTRATIVA	LIMA	LIMA	LA MOLINA	PORCENTAJE		1	1,011,167
		SUPERVISIÓN Y LIQUIDACIÓN DE OBRA DE SURF-2342772	GESTIÓN ADMINISTRATIVA	LIMA	LIMA	PUNTA HERMOSA	PORCENTAJE		1	1,906,587
		SUPERVISIÓN Y LIQUIDACIÓN DE OBRA DE REMODELACIÓN DE CAMPO DE COMPETENCIA - COLISEO DIBOS-2428415	GESTIÓN ADMINISTRATIVA	LIMA	LIMA	SAN BORJA	PORCENTAJE		1	259,761
		SUPERVISIÓN Y LIQUIDACIÓN DE OBRA DE LA SEDE DEPORTIVA VIDENA-2161813	GESTIÓN ADMINISTRATIVA	LIMA	LIMA	SAN LUIS	PORCENTAJE		1	346,554
		SUPERVISIÓN Y LIQUIDACIÓN DE OBRA DE CICLISMO-2389692	GESTIÓN ADMINISTRATIVA	LIMA	LIMA	SAN MIGUEL	PORCENTAJE		1	770,710
		SUPERVISIÓN Y LIQUIDACIÓN DE OBRA DE TIRO -2380030	GESTIÓN ADMINISTRATIVA	LIMA	LIMA	SANTIAGO DE SURCO	PORCENTAJE		1	511,780
		SUPERVISIÓN Y LIQUIDACIÓN DE OBRA - SSOMA DE LA SEDE DEPORTIVA DE GIMNASIA - 2323257	GESTIÓN ADMINISTRATIVA	LIMA	LIMA	VILLA EL SALVADOR	PORCENTAJE		2	203,700
		SUPERVISIÓN Y LIQUIDACIÓN DE OBRA DE LA SEDE DEPORTIVA VMT-2338764	GESTIÓN ADMINISTRATIVA	LIMA	LIMA	VILLA MARIA DEL TRIUNFO	PORCENTAJE		1	346,553
		SUPERVISIÓN Y LIQUIDACIÓN DE OBRA EN REMODELACIÓN EN ESTADIO NACIONAL-2429657	GESTIÓN ADMINISTRATIVA	LIMA	LIMA	LIMA	PORCENTAJE		1	525,757
		SUPERVISIÓN Y LIQUIDACIÓN DE OBRA DE LA SEDE DEPORTIVA CALLAO - 2323818	GESTIÓN ADMINISTRATIVA	PROVINCIA CONST	PROV. CALLAO	BELLAVISTA	PORCENTAJE		1	336,500
		SUPERVISIÓN Y LIQUIDACIÓN DE OBRA DE PISTA ESCUELA NAVAL-2423318	GESTIÓN ADMINISTRATIVA	PROVINCIA CONST	PROV. CALLAO	BELLAVISTA	PORCENTAJE		1	91,162
		SUPERVISIÓN Y LIQUIDACIÓN DE OBRA DE RENOVACIÓN DE EDIFICIO ESCUELA NAVAL-2423344	GESTIÓN ADMINISTRATIVA	PROVINCIA CONST	PROV. CALLAO	BELLAVISTA	PORCENTAJE		1	490,710
		SUPERVISIÓN Y LIQUIDACIÓN DE OBRA DE RENOVACIÓN DE EDIFICIO ESCUELA NAVAL-2423380	GESTIÓN ADMINISTRATIVA	PROVINCIA CONST	PROV. CALLAO	BELLAVISTA	PORCENTAJE		1	41,903
6000005 ADQUISICION DE EQUIPOS										82,539,525
		ADQUISICION DE EQUIPOS	GESTIÓN ADMINISTRATIVA	LIMA	LIMA	VILLA EL SALVADOR	PORCENTAJE		1	11,722,831
		ADQUISICION DE EQUIPOS VIDENA	GESTIÓN ADMINISTRATIVA	LIMA	LIMA	SAN LUIS	PORCENTAJE		1	32,598,994
		ADQUISICION DE EQUIPOS EQUITACION	GESTIÓN ADMINISTRATIVA	LIMA	LIMA	LA MOLINA	EQUIPO IMPLEMENTADO		12	5,458,856
		RENOVACIÓN DE INSTALACIÓN ECUESTRE - ESCUELA MILITAR DE CHORRILLOS - 2424443	GESTIÓN ADMINISTRATIVA	LIMA	LIMA	CHORRILLOS	PORCENTAJE		1	368,629
		EQUIPAMIENTO MATERIALES, MOBILIARIO Y EQUIPOS DEPORTIVOS, DE SURF - 2342772	GESTIÓN ADMINISTRATIVA	LIMA	LIMA	PUNTA NEGRA	PORCENTAJE		1	1,313,294
		EQUIPAMIENTO MATERIALES, MOBILIARIO Y EQUIPOS DEPORTIVOS, DE CICLISMO - 2389692	GESTIÓN ADMINISTRATIVA	LIMA	LIMA	SAN MIGUEL	PORCENTAJE		1	1,274,444
		EQUIPAMIENTO MATERIALES, MOBILIARIO Y EQUIPOS DEPORTIVOS, DE TIRO - 2380030	GESTIÓN ADMINISTRATIVA	LIMA	LIMA	SANTIAGO DE SURCO	PORCENTAJE		1	1,580,291

COPIA FIEL DEL ORIGINAL
 Ministerio de Transportes y Comunicaciones
 Oficina General de Planeamiento y Presupuesto
 Mercedes Alpacca Cordero
 FEDATARIO TITULAR
 Reg. N° 749-2013-MTC/01
 01-01-19



POI 2019 CONSISTENTE CON EL PIA 2019

SECTOR: 36. TRANSPORTES Y COMUNICACIONES
 PLIEGO: 036. MINISTERIO DE TRANSPORTES Y COMUNICACIONES
 EJECUTORA: 013-1669: PROYECTO ESPECIAL PARA LA PREPARACION Y DESARROLLO DE LOS XVIII JUEGOS PANAMERICANOS 2019

OEI	AEI	ACTIVIDAD PRESUPUESTAL	ACTIVIDAD OPERATIVA	CENTRO DE COSTO	DEPART.	PROVINCIA	DISTRITO	UNIDAD DE MEDIDA	META FISICA ANUAL	PROGRAMACION FINANCIERA
			EQUIPAMIENTO MATERIALES, MOBILIARIO Y EQUIPOS DEPORTIVOS, DE LA VILLA DE LOS ATLETAS - 2339382	GESTIÓN ADMINISTRATIVA	LIMA	LIMA	VILLA EL SALVADOR	PORCENTAJE	1	17,542,916
			EQUIPAMIENTO MATERIALES, MOBILIARIO Y EQUIPOS DEPORTIVOS, DE LA SEDE DEPORTIVA VMT - 2338764	GESTIÓN ADMINISTRATIVA	LIMA	LIMA	VILLA MARIA DEL TRIUNFO	PORCENTAJE	1	3,691,027
			ADQUISICIÓN DE SISTEMA DE RIEGO , ESCUELA NAVAL - 2424448	GESTIÓN ADMINISTRATIVA	PROVINCIA CONSTI	PROV. CALLAO	BELLAVISTA	PORCENTAJE	1	136,125
			EQUIPAMIENTO DEPORTIVO, OFIMÁTICO, MATERIALES Y OTROS DE LA SEDE DEPORTIVA CALLAO - 2323818	GESTIÓN ADMINISTRATIVA	PROVINCIA CONSTI	PROV. CALLAO	BELLAVISTA	PORCENTAJE	1	6,024,940
			ADQUISICIÓN DE EQUIPO PARA SUAVIZAR AGUA, ESCUELA NAVAL - 2423382	GESTIÓN ADMINISTRATIVA	PROVINCIA CONSTI	PROV. CALLAO	BELLAVISTA	PORCENTAJE	1	37,760
			ADQUISICIÓN DE CALDERO, ESCUELA NAVAL - 2423384	GESTIÓN ADMINISTRATIVA	PROVINCIA CONSTI	PROV. CALLAO	BELLAVISTA	PORCENTAJE	1	115,640
			ADQUISICIÓN DE CELDA ESTANDAR , ESCUELA NAVAL - 2423385	GESTIÓN ADMINISTRATIVA	PROVINCIA CONSTI	PROV. CALLAO	BELLAVISTA	PORCENTAJE	1	153,400
			ADQUISICIÓN DE TRANSFORMADORES , ESCUELA NAVAL - 2423409	GESTIÓN ADMINISTRATIVA	PROVINCIA CONSTI	PROV. CALLAO	BELLAVISTA	PORCENTAJE	1	88,500
			ADQUISICIÓN DE TELEVISORES , ESCUELA NAVAL - 2423410	GESTIÓN ADMINISTRATIVA	PROVINCIA CONSTI	PROV. CALLAO	BELLAVISTA	PORCENTAJE	1	252,520
			ADQUISICIÓN DE MAQUINA PARA COCINAR, ESCUELA NAVAL - 2423411	GESTIÓN ADMINISTRATIVA	PROVINCIA CONSTI	PROV. CALLAO	BELLAVISTA	PORCENTAJE	1	94,400
			REPARACIÓN DE REFRIGERADORA , ESCUELA NAVAL - 2423412	GESTIÓN ADMINISTRATIVA	PROVINCIA CONSTI	PROV. CALLAO	BELLAVISTA	PORCENTAJE	1	30,680
			ADQUISICIÓN DE EQUIPO DE RAYOS X , ESCUELA NAVAL - 2423413	GESTIÓN ADMINISTRATIVA	PROVINCIA CONSTI	PROV. CALLAO	BELLAVISTA	PORCENTAJE	1	54,280
	6000016	GESTION Y ADMINISTRACION								87,236,205
			GESTION Y ADMINISTRACION YAHUAR HUACA	GESTIÓN ADMINISTRATIVA	PROVINCIA CONSTI	PROV. CALLAO	BELLAVISTA	ACCION	12	13,155,956
			GESTION Y ADMINISTRACION VMT	GESTIÓN ADMINISTRATIVA	LIMA	LIMA	VILLA MARIA DEL TRIUNFO	ACCION	12	27,807,509
			GESTION Y ADMINISTRACION VIDEHA	GESTIÓN ADMINISTRATIVA	LIMA	LIMA	SAN LUIS	ACCION	12	27,807,509
			ASISTENCIA ADMINISTRATIVA GESTIÓN DEL PROYECTO (UKDIT Y OTROS) DE ECUESTRE-2380138	GESTIÓN ADMINISTRATIVA	LIMA	LIMA	LA MOLINA	PORCENTAJE	12	721,174
			ASISTENCIA ADMINISTRATIVA GESTIÓN DEL PROYECTO (UKDIT Y OTROS) DE SURF-2342772	GESTIÓN ADMINISTRATIVA	LIMA	LIMA	PUNTA NEGRA	PORCENTAJE	1	402,452
			ASISTENCIA ADMINISTRATIVA GESTIÓN DEL PROYECTO (UKDIT Y OTROS) DE CICLISMO-2389692	GESTIÓN ADMINISTRATIVA	LIMA	LIMA	SAN MIGUEL	PORCENTAJE	1	57,000
			ASISTENCIA ADMINISTRATIVA GESTIÓN DEL PROYECTO (UKDIT Y OTROS) DE TIRO-2380030	GESTIÓN ADMINISTRATIVA	LIMA	LIMA	SANTIAGO DE SURCO	PORCENTAJE	1	460,371
			ASISTENCIA ADMINISTRATIVA GESTIÓN DEL PROYECTO (UKDIT Y OTROS) DE LA SEDE DEPORTIVA DE GIMNASIA - 2323818	GESTIÓN ADMINISTRATIVA	LIMA	LIMA	VILLA EL SALVADOR	PORCENTAJE	1	14,204,221
			ASISTENCIA ADMINISTRATIVA GESTIÓN DEL PROYECTO (UKDIT Y OTROS) DE LA VILLA DE ATLETAS-2339382.	GESTIÓN ADMINISTRATIVA	LIMA	LIMA	VILLA EL SALVADOR	PORCENTAJE	1	20,628,334
			ASISTENCIA ADMINISTRATIVA (UKDIT Y OTROS) DE LA SEDE DEPORTIVA DE GIMNASIA - 2323257	GESTIÓN ADMINISTRATIVA	LIMA	LIMA	VILLA EL SALVADOR	PORCENTAJE	1	9,799,189
	5001103	PROMOCION Y DIFUSION INSTITUCIONAL								177,406,790
			GESTIÓN EN EL DISEÑO Y DESARROLLO DE LAS COMUNICACIONES Y LA GENERACIÓN DE ALIANZAS ESTRATÉGICAS	GESTIÓN ADMINISTRATIVA	LIMA	LIMA	SAN ISIDRO	INFORME	12	3,871,578
			GESTIÓN EN LA ORGANIZACIÓN Y DESARROLLO DE CEREMONIAS, EVENTOS Y PROGRAMAS	GESTIÓN ADMINISTRATIVA	LIMA	LIMA	SAN LUIS	ACCION	12	81,841,457
			GESTIÓN EN EL DESARROLLO PUBLICITARIO EN DIVERSOS MEDIOS, ACTIVACIONES DE CAMPAÑA Y DISEÑO DE IMAGEN EN SEDES	GESTIÓN ADMINISTRATIVA	LIMA	LIMA	SAN LUIS	ACCION	12	81,556,755
			ORGANIZACIÓN Y PREPARACIÓN DE LOS SERVICIOS A BRINDAR EN LOS CENTROS DE PRENSA DE LAS SEDES	GESTIÓN ADMINISTRATIVA	LIMA	LIMA	SAN LUIS	ACCION	3	5,512,785
			GESTIÓN COMERCIAL EN EL SERVICIO DE VENTA DE ENTRADAS Y COMPLEMENTARIOS	GESTIÓN ADMINISTRATIVA	LIMA	LIMA	SAN LUIS	ACCION	12	4,624,215
	5001201	SERVICIOS TECNOLOGICOS								132,623,111
			IMPLEMENTACIÓN DE TECNOLOGÍA DE SOPORTE ESPECIALIZADO PARA LOS JUEGOS	GESTIÓN ADMINISTRATIVA	LIMA	LIMA	SAN LUIS	INFORME	12	79,062,953
			TRANSMISIÓN SIMULTÁNEA EN TODAS LAS SEDES DE COMPETENCIAS Y EN LOS ORGANOS DEL PEJP - BROADCAST	GESTIÓN ADMINISTRATIVA	LIMA	LIMA	SAN LUIS	INFORME	5	53,560,158
	5000829	GESTION DE PROYECTOS								165,550,799
			CONDUCCIÓN, ELABORACIÓN Y EJECUCIÓN DE LAS INVERSIONES DEL PEJP -GERENCIA DE PROYECTOS E INFRAESTRUCTURA.	GESTIÓN ADMINISTRATIVA	LIMA	LIMA	SAN LUIS	INFORME	12	1,897,266
			GESTIÓN DE LA OPERATIVIDAD DE LA UNIDAD DE ESTUDIOS	GESTIÓN ADMINISTRATIVA	LIMA	LIMA	SAN LUIS	INFORME	43	248,689
			ELABORACIÓN DE DISEÑOS OPERACIONALES - BOOK Y SERVICIOS DE ADECUACIONES TEMPORALES	GESTIÓN ADMINISTRATIVA	LIMA	LIMA	SAN LUIS	ACCION	12	159,115,690
			EJECUCIÓN DE PROYECTOS DE INVERSIÓN PÚBLICA A TRAVÉS DE PROCESOS Y EVALUACIÓN Y REGISTRO EN EL BANCO DE INVERSIONES DE LAS MODIFICACIONES, O AGREGACIONES DURANTE LA FASE DE EJECUCIÓN (UE).	GESTIÓN ADMINISTRATIVA	LIMA	LIMA	SAN LUIS	INFORME	12	4,289,154
	5000844	GESTION ESTRATEGICA DE RECURSOS HUMANOS								31,030,589
			GESTIÓN DE UNIFORMES PARA LOS JUEGOS PANAMERICANOS Y PARAPANAMERICANOS 2019,	GESTIÓN ADMINISTRATIVA	LIMA	LIMA	SAN LUIS	INFORME	9	15,931,027
			GESTIÓN DE LA OPERATIVIDAD DEL SISTEMA DE ACREDITACIÓN PARA LOS JUEGOS 2019	GESTIÓN ADMINISTRATIVA	LIMA	LIMA	SAN LUIS	ACCION	12	6,673,644
			GESTIÓN DE ASIGNACIÓN Y ACREDITACIÓN DE VOLUNTARIADOS PARA LOS JUEGOS 2019	GESTIÓN ADMINISTRATIVA	LIMA	LIMA	SAN LUIS	INFORME	10	3,696,990
			GESTIÓN DE RECLUTAMIENTO Y SELECCIÓN DE PERSONAL PAGADO Y VOLUNTARIADO	GESTIÓN ADMINISTRATIVA	LIMA	LIMA	SAN LUIS	ACCION	5	4,234,908
			GESTIÓN OPERATIVA DE ENTRENAMIENTO PARA PERSONAL SELECCIONADO Y VOLUNTARIADO	GESTIÓN ADMINISTRATIVA	LIMA	LIMA	SAN LUIS	INFORME	3	494,000
	5001254	TRANSFERENCIA DE RECURSOS PARA LA EJECUCION DE ACTIVIDADES								93,929,208
			TRANSFERENCIA A UNOPS PARA EL PROCESO FORMATIVO INTEGRAL DEL VOLUNTARIADO	GESTIÓN ADMINISTRATIVA	LIMA	LIMA	SAN LUIS	INFORME	1	372,204
			TRANSFERENCIA A UNOPS PARA CONTRATACIÓN DE SERVICIOS TECNOLÓGICOS	GESTIÓN ADMINISTRATIVA	LIMA	LIMA	SAN LUIS	INFORME	1	16,040,723
			TRANSFERENCIA A UNOPS PARA CONTRATACIÓN DDE PUBLICIDAD Y MERCADOTECNIA	GESTIÓN ADMINISTRATIVA	LIMA	LIMA	SAN LUIS	INFORME	1	619,638
			TRANSFERENCIA A UNOPS PARA CONTRATACIÓN DE PUBLICIDAD Y MERCADOTECNIA	GESTIÓN ADMINISTRATIVA	LIMA	LIMA	SAN LUIS	INFORME	2	7,700,660
			TRANSFERENCIA A UNOPS, PARA EL EQUIPAMIENTO DEL ÁREA DE SEGURIDAD DE LOS JUEGOS	GESTIÓN ADMINISTRATIVA	LIMA	LIMA	SAN LUIS	INFORME	2	7,703,266
			TRANSFERENCIA A UNOPS PARA CONTRATACIÓN - SERVICIOS A LOS JUEGOS	GESTIÓN ADMINISTRATIVA	LIMA	LIMA	SAN LUIS	INFORME	4	8,450,504
			TRANSFERENCIA A UNOPS PARA CONTRATACIÓN DE SERVICIOS MÉDICOS	GESTIÓN ADMINISTRATIVA	LIMA	LIMA	SAN LUIS	INFORME	3	763,168

COPIA FIEL DEL ORIGINAL
 Ministerio de Transportes y Comunicaciones
 Oficina General de Planeamiento y Presupuesto
 Mercedes Alpacca Cordero
 FEDATARIO TITULAR
 B.M. N° 749-2013-MTC/01
 Reg. N°: 336
 04-01-19



POI 2019 CONSISTENTE CON EL PIA 2019

SECTOR: 36. TRANSPORTES Y COMUNICACIONES
 PLIEGO: 036. MINISTERIO DE TRANSPORTES Y COMUNICACIONES
 EJECUTORA: 013-1669: PROYECTO ESPECIAL PARA LA PREPARACION Y DESARROLLO DE LOS XVIII JUEGOS PANAMERICANOS 2019

OEI	AEI	ACTIVIDAD PRESUPUESTAL	ACTIVIDAD OPERATIVA	CENTRO DE COSTO	DEPART.	PROVINCIA	DISTRITO	UNIDAD DE MEDIDA	META FISICA ANUAL	PROGRAMACION FINANCIERA
			TRANSFERENCIA A UNOPS PARA CONTRATACION DE TRANSPORTE PARA LOS JUEGOS 2019	GESTIÓN ADMINISTRATIVA	LIMA	LIMA	SAN LUIS	INFORME	2	17,223,921
			TRANSFERENCIA DE RECURSOS PARA EQUIPAMIENTO DEPORTIVO PARA EL DESARROLLO DE LOS JUEGOS PANAMERICANOS Y PARA PANAMERICANOS	GESTIÓN ADMINISTRATIVA	LIMA	LIMA	SAN LUIS	INFORME	1	10,214,174
			GESTIÓN DE LA TRANSFERENCIA A PANAM SPORT EN EL MARCO DE LAS OBLIGACIONES Y COMPROMISOS ASUMIDOS	GESTIÓN ADMINISTRATIVA	LIMA	LIMA	SAN LUIS	INFORME	1	12,000,000
			TRANSFERENCIA PARA EL SERVICIO DE COMPRA DE BOLETOS AÉREOS PARA PERSONAL ACREDITADO PARA LOS JUEGOS LIMA 2019	GESTIÓN ADMINISTRATIVA	LIMA	LIMA	SAN LUIS	INFORME	2	12,840,950
		5000850	GESTION OPERATIVA							417,117,950
			CONDUCCIÓN Y GESTIÓN DE LOPERATIVIDAD PARA EL DESARROLLO DE LOS JUEGOS 2019 DE LA GERENCIA DE OPERACIONES	GESTIÓN ADMINISTRATIVA	LIMA	LIMA	SAN LUIS	ACCION	12	766,634
			GESTIÓN EN EL USO DE LAS INSTALACIONES Y DEPENDENCIAS PRIVADAS QUE SERVIRÁN COMO SEDES DEPORTIVAS Y NO DEPORTIVAS PARA LOS JUEGOS	GESTIÓN ADMINISTRATIVA	LIMA	LIMA	SAN LUIS	ACCION	8	25,136,281
			GESTIÓN DE LA INFORMACIÓN QUE SE BRINDARÁ A LOS ESPECTADORES DE LOS JUEGOS A TRAVÉS DE PROTOCOLOS DE MANEJO DE MULTITUDES, FLUJO Y SEGURIDAD.	GESTIÓN ADMINISTRATIVA	LIMA	LIMA	SAN LUIS	INFORME		8,605,082
			GESTIÓN DEL SERVICIO DE MANTENIMIENTO DE LAS SEDES DE COMPETENCIA Y NO COMPETENCIA PARA EL DESARROLLO DE LOS JUEGOS PANAMERICANOS Y PARAPANAMERICANOS.	GESTIÓN ADMINISTRATIVA	LIMA	LIMA	SAN LUIS	INFORME		4,091,968
			GESTIÓN Y ADMINISTRACIÓN DE LA DISTRIBUCIÓN Y RECUPERACIÓN DE TODOS LOS BIENES Y MATERIALES PARA EL DESARROLLO DE LOS JUEGOS.	GESTIÓN ADMINISTRATIVA	LIMA	LIMA	SAN LUIS	ACCION	11	33,520,723
			GESTIÓN EN LAS OPERACIONES DE TRANSPORTE PARA LOS JUEGOS	GESTIÓN ADMINISTRATIVA	LIMA	LIMA	SAN LUIS	INFORME	12	37,078,307
			GESTIÓN DEL TRANSPORTE EN LA CIUDAD DUTANTE LOS JUEGOS	GESTIÓN ADMINISTRATIVA	LIMA	LIMA	SAN LUIS	ACCION	8	52,128,979
			GESTIÓN EN LA OPERATIVIDAD DE LA VILLA PANAMERICA	GESTIÓN ADMINISTRATIVA	LIMA	LIMA	SAN LUIS	ACCION	12	56,963,326
			GESTIÓN DE ALOJAMIENTO EN HOTELES PARA ATLETAS, OFICIALES DE EQUIPO Y PERSONAL ACREDITADO EN EL MARCO DEL ACUERDO DE RESPONSABILIDADES	GESTIÓN ADMINISTRATIVA	LIMA	LIMA	SAN LUIS	INFORME	7	29,007,464
			GESTIÓN EN LA ADMINISTRACIÓN DE ALIMENTOS Y BEBIDAS	GESTIÓN ADMINISTRATIVA	LIMA	LIMA	SAN LUIS	ACCION	2	6,846,312
			GESTIÓN DEL SERVICIO DE LIMPIEZA Y GESTION DE RESIDUOS SÓLIDOS	GESTIÓN ADMINISTRATIVA	LIMA	LIMA	SAN LUIS	ACCION	4	18,080,027
			GESTIÓN EN LA ADQUISIÓN DE BOLETOS AÉREOS PARA ATLETAS, OFICIALES DE EQUIPO, REPRESENTANTES PANAM SPORT, IPC-APC Y PERSONAL ACREDITADO	GESTIÓN ADMINISTRATIVA	LIMA	LIMA	SAN LUIS	ACCION	3	11,060,865
			GESTIÓN EN LAS OPERACIONES DE DEPORTE	GESTIÓN ADMINISTRATIVA	LIMA	LIMA	SAN LUIS	INFORME		35,385,635
			GESTIÓN A LOS SERVICIOS DEL DEPORTE PARA LA REALIZACIÓN DE LOS JUEGOS	GESTIÓN ADMINISTRATIVA	LIMA	LIMA	SAN LUIS	SERVICIO	9	25,376,344
			GESTIÓN A LAS COMPETICIONES DEPORTIVAS EN EL PEJP	GESTIÓN ADMINISTRATIVA	LIMA	LIMA	SAN LUIS	SERVICIO	2	883,398
			ORGANIZACIÓN Y EJECUCIÓN DE LOS SERVICIOS DE MÉDICOS PARA LOS JUEGOS 2019	GESTIÓN ADMINISTRATIVA	LIMA	LIMA	SAN LUIS	ACCION	18	19,243,696
			ORGANIZACIÓN Y EJECUCIÓN DE LOS SERVICIOS DE ANTIDOPING	GESTIÓN ADMINISTRATIVA	LIMA	LIMA	SAN LUIS	ACCION	18	2,176,865
			GESTIÓN DE SEGURIDAD EN LAS SEDES DEPORTIVAS Y NO DEPORTIVAS DEL PEJP	GESTIÓN ADMINISTRATIVA	LIMA	LIMA	SAN LUIS	ACCION	19	45,154,117
			REALIZACIÓN Y ATENCIÓN PROTOCOLAR DE LOS JUEGOS -AF-PROTOCOLO DEPORTIVO	GESTIÓN ADMINISTRATIVA	LIMA	LIMA	SAN LUIS	ACCION	11	4,300,283
			ATENCIÓN DE COORDINACIONES INTERINSTITUCIONALES PARTICIPANTES EN LOS JUEGOS -AF-RELACIONES CON LOS COMITÉS	GESTIÓN ADMINISTRATIVA	LIMA	LIMA	SAN LUIS	ACCION	3	424,865
			GESTIÓN DE INTERPRETACIÓN SIMULTÁNEA DURANTE LOS JUEGOS PANAMERICANOS Y PARAPANAMERICANOS	GESTIÓN ADMINISTRATIVA	LIMA	LIMA	SAN LUIS	ACCION	1	886,779
		5000722	DIRECCION Y GESTION							11,963,619
			EJECUCIÓN DE PRUEBAS DEL SISTEMA Y SOFTWARE PARA LA PREPARACIÓN Y DESARROLLO DE LOS JUEGOS	GESTIÓN ADMINISTRATIVA	LIMA	LIMA	SAN LUIS	REPORTE	4	647,571
			EJECUCIÓN DE LOS EVENTOS DE PRUEBAS PARA EL DESARROLLO DE LOS JUEGOS	GESTIÓN ADMINISTRATIVA	LIMA	LIMA	SAN LUIS	INFORME	70	10,286,362
			GESTIÓN DE LA INTEGRACIÓN DE LOS JUEGOS	GESTIÓN ADMINISTRATIVA	LIMA	LIMA	SAN LUIS	ACCION	6	354,360
			EJECUCIÓN TALLERES DE SENSIBILIZACIÓN Y PRODUCCIÓN DE VIDEOS - PIEZAS PROMOCIONALES PARA LOS JUEGOS	GESTIÓN ADMINISTRATIVA	LIMA	LIMA	SAN LUIS	INFORME	20	363,710
			GESTIÓN DE LA ARTICULACIÓN E INTEGRACIÓN DE LAS ACTIVIDADES DEL PEJP	GESTIÓN ADMINISTRATIVA	LIMA	LIMA	SAN LUIS	ACCION	3	175,272
			GESTIÓN DE LA COORDINACIÓN Y ENLACE DE LOS JUEGOS	GESTIÓN ADMINISTRATIVA	LIMA	LIMA	SAN LUIS	INFORME	2	136,344
		5006130	APOYO Y ASISTENCIA EN LA ORGANIZACIÓN DE LOS JUEGOS PANAMERICANOS DEL 2019 - UK DIT							18,365,633
			GESTIÓN DE CONTRATOS G2G - UK DIT	GESTIÓN ADMINISTRATIVA	LIMA	LIMA	SAN LUIS	INFORME	4	18,365,633
		4000129	INSTALACION DE INFRAESTRUCTURA DEPORTIVA							49,355,791
			INSTALACIÓN DE LA INFRAESTRUCTURA DEPORTIVA DE LA SEDE DEPORTIVA DE GIMNASIA - 2323257	GESTIÓN ADMINISTRATIVA	LIMA	LIMA	VILLA EL SALVADOR	PORCENTAJE	1	49,355,791
		4000093	REHABILITACION DE VIA LOCAL							1,458,584
			REHABILITACIÓN DE PISTA EN LA ESCUELA NAVAL - 2423318	GESTIÓN ADMINISTRATIVA	PROVINCIA CONST PROV. CALLAO		LA PUNTA	PORCENTAJE	1	1,458,584
		4000160	MEJORAMIENTO DE LA INFRAESTRUCTURA ADMINISTRATIVA							8,521,809
			RENOVACIÓN DE EDIFICIO PÚBLICO - 2423344	GESTIÓN ADMINISTRATIVA	PROVINCIA CONST PROV. CALLAO		LA PUNTA	PORCENTAJE	1	7,851,361
			RENOVACIÓN DE EDIFICIO PÚBLICO - 2423380	GESTIÓN ADMINISTRATIVA	PROVINCIA CONST PROV. CALLAO		LA PUNTA	PORCENTAJE	1	670,448
	AEI.07.02	EVENTO REALIZADO								39,372,244
		5000001	PLANEAMIENTO Y PRESUPUESTO							1,424,082
			CONDUCCIÓN DE LA PLANIFICACIÓN DE LOS PROCESOS PRESUPUESTARIOS Y MODERNIZACIÓN DE LA GESTIÓN PÚBLICA	GESTIÓN ADMINISTRATIVA	LIMA		SAN LUIS	DOCUMENTO	29	1,424,082
		5000002	CONDUCCION Y ORIENTACION SUPERIOR							2,323,548



COPIA FIEL DEL ORIGINAL
 Ministerio de Transportes y Comunicaciones
 Oficina General de Planeamiento y Presupuesto
 Mercedes Alpacca Cordero
 FEDATARIO TITULAR
 R.M. N° 749-2013-MTC/01
 Reg. N°: 736 04-01-19

POI 2019 CONSISTENTE CON EL PIA 2019

SECTOR: 36. TRANSPORTES Y COMUNICACIONES
 PLEGO: 036. MINISTERIO DE TRANSPORTES Y COMUNICACIONES
 EJECUTORA: 013-1669: PROYECTO ESPECIAL PARA LA PREPARACION Y DESARROLLO DE LOS XVIII JUEGOS PANAMERICANOS 2019

OEI	AEI	ACTIVIDAD PRESUPUESTAL	ACTIVIDAD OPERATIVA	CENTRO DE COSTO	DEPART.	PROVINCIA	DISTRITO	UNIDAD DE MEDIDA	META FISICA ANUAL	PROGRAMACIÓN FINANCIERA
			DIRECCIÓN, GESTIÓN Y SUPERVISIÓN DE ACCIONES, SERVICIOS Y PROCESOS REALIZADOS POR LOS ÓRGANOS ADMINISTRATIVOS ASÍ COMO DE ASESORÍA JURÍDICA Y DEL VOLUNTARIADO DEL PEJP	GESTIÓN ADMINISTRATIVA	LIMA	LIMA	SAN LUIS	REPORTE	80	1,695,551
			DIRECCIÓN, ADMINISTRACIÓN, CONDUCCIÓN Y SUPERVISIÓN DE ACCIONES, ORIENTADOS AL LOGRO DEL OBJETO DEL PROYECTO ESPECIAL	GESTIÓN ADMINISTRATIVA	LIMA	LIMA	SAN LUIS	ACCION	12	627,997
	5000003	GESTION ADMINISTRATIVA								15,764,882
			DIRECCIÓN Y SUPERVISIÓN DE LOS SISTEMAS ADMINISTRATIVOS DE LOGÍSTICA, CONTABILIDAD Y TESORERÍA DEL PEJP PARA VIABILIZAR LAS DEMANDAS DE LAS ÁREAS USUARIAS.	GESTIÓN ADMINISTRATIVA	LIMA	LIMA	SAN LUIS	INFORME	28	6,847,766
			GESTIÓN DE CONTRATACIÓN DE SERVICIOS NECESARIOS PARA LA OPERATIVIDAD DEL PEJP- LOGÍSTICA DE PROCURA	GESTIÓN ADMINISTRATIVA	LIMA	LIMA	SAN LUIS	INFORME	31	8,917,116
	5000004	ASESORAMIENTO TECNICO Y JURIDICO								1,823,504
			ASESORAMIENTO JURÍDICO AL DIRECTOR EJECUTIVO Y A LOS ÓRGANOS DEL PROYECTO ESPECIAL EN LOS ASUNTOS DE SU COMPETENCIA.	GESTIÓN ADMINISTRATIVA	LIMA	LIMA	SAN LUIS	ACCION	60	1,823,504
	5000005	GESTION DE RECURSOS HUMANOS								18,036,228
			GESTION DE RECURSOS HUMANOS DEL PEJP	GESTIÓN ADMINISTRATIVA	LIMA	LIMA	SAN LUIS	INFORME	12	18,036,228
TOTAL										1,885,569,651

FUENTE: APLICATIVOS SIAF Y CEPLAN V.01
 ELBORACIÓN: OFICINA DE PLANEAMIENTO - MTC



COPIA FIEL DEL ORIGINAL
 Ministerio de Transportes y Comunicaciones
 Oficina General de Planeamiento y Presupuesto
 MERCEDES ALPACCA CORDERO
 FEDATARIO TITULAR
 R.M. N° 749-2013-MTC/01
 Reg. N°: 736 04-01-19